

RESPONSIVA DE USO Y CUSTODIA DE HERRAMIENTAS PROPIEDAD DE LA EMPRESA

CONFERIDA AL

| | | | |
|----------------|------------------------|-----------|-------------------|
| Trabajador(a) | Eduardo Soriano | Núm | 123456 |
| Herramienta de | | Fecha de | |
| Trabajo | Laptop | Recepción | 2022-06-20 |

Uso / Objeto: **Operativo**

| | | | |
|---------------|---------------|--------------|--------------|
| Modelo | HP | Línea | HP |
| Marca | HP | Condiciones | Nuevo |
| No. de Serie | HP1234 | No. de Motor | N/A |
| No. de Activo | 1235 | Color | Azul |

Mediante la firma de la presente:

Acepto la guarda y custodia de esta Herramienta de Trabajo, la cual reconozco que es un bien propiedad del patrón que con motivo del puesto que ocupo se me proporciona para el desempeño de mis actividades; así mismo que en base al art 135 frac. IX de la LFT., tengo prohibido el uso para un objeto distinto al aquí establecido.

Me comprometo a regresar esta Herramienta de Trabajo, en las mismas condiciones que me han sido entregadas, salvo el desgaste normal del uso y el tiempo, cuando el patrón así lo solicite. Igualmente me comprometo que en caso de robo o pérdida, daré aviso de manera inmediata a mi supervisor y/o al área administrativa, en específico para casos de robo acompañado por el representante del patrón presentaré personalmente el acta ante las autoridades según corresponda o me sea indicado, en caso de incumplimiento de esta acción reconozco negligencia o falta de cuidado de mi parte.

Acepto y autorizo que en caso de pérdida, daño parcial o total de esta Herramienta de Trabajo, por uso negligente de mi parte o falta de cuidado, sea descontado de mi sueldo a valor de reposición y en términos de lo dispuesto por el artículo 110 fracción I, de la LFT.

PAGARÉ

En **Veracruz** a **26** de **Junio** de **2022**

Debo y pagaré incondicionalmente a la Empresa: **Sistemas contino**, con dirección en Av. Prologación Salvador Díaz Mirón No. 4751, Col. Las antillas, Veracruz, Ver. CP 91936, la cantidad de **\$1000 (mil)** en la fecha **2022-06-22**, por el valor arriba mencionado y recibido a mi entera satisfacción.

Datos del deudor:

Nombre: **Eduardo Soriano**

Domicilio: **Hermandad #254**

Teléfono: **2291847482**

Bitacora del documento

| Acción | Realizado por | Fecha |
|------------------|----------------------|---------------------|
| Documento creado | Eduardo Soriano | 22/06/2022, 9:04 AM |
| Firma solicitada | | 22/06/2022, 9:04 AM |

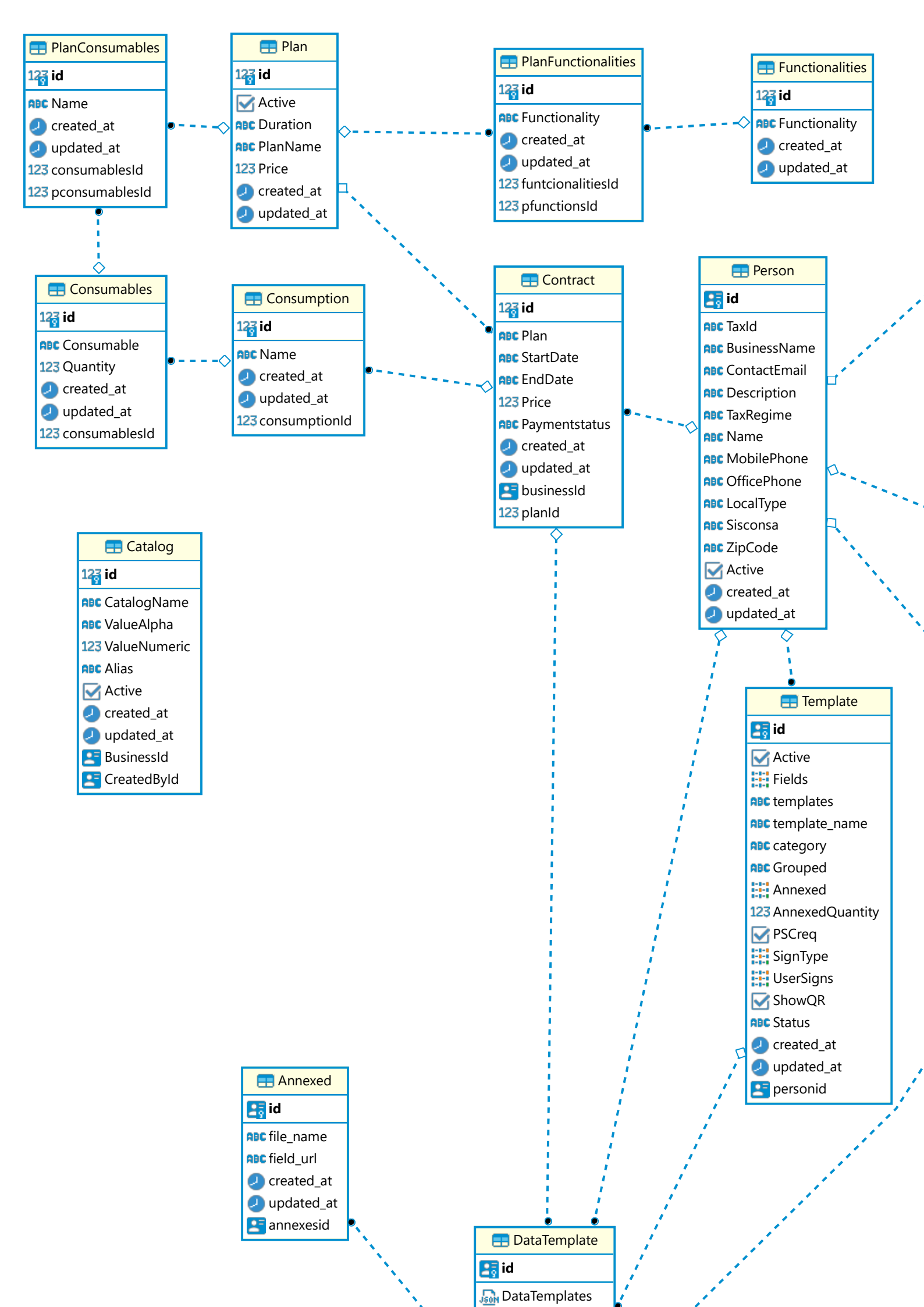
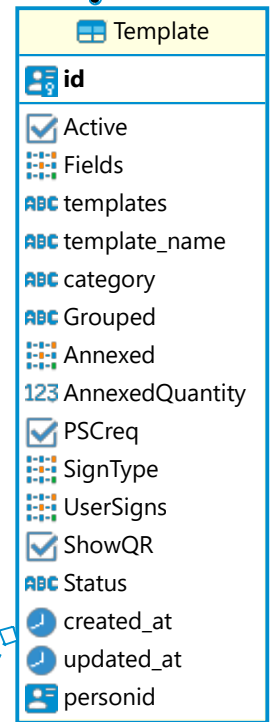
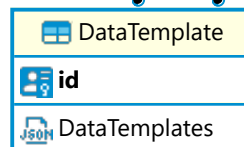
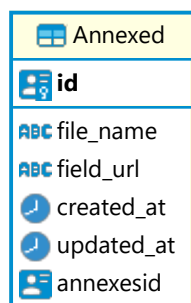
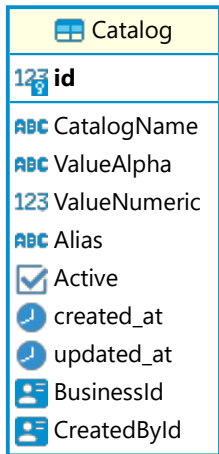
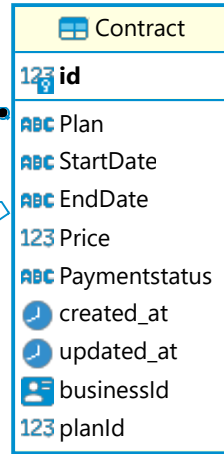
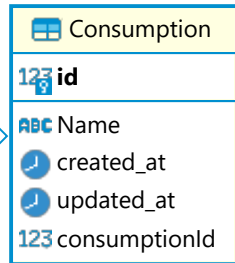
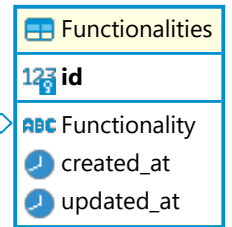
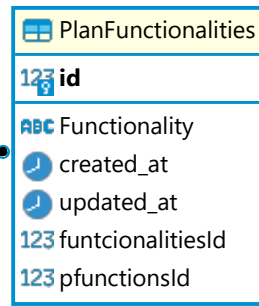
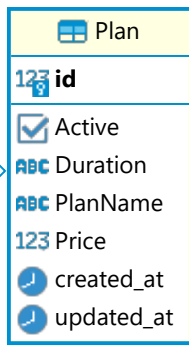
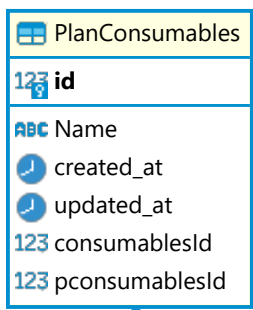

| Address | |
|-------------------------------------|--------------|
| 123 | id |
| ABC | Alias |
| ABC | Street |
| ABC | ExtNumber |
| ABC | IntNumber |
| ABC | Neighborhood |
| ABC | ZipCode |
| ABC | State |
| ABC | City |
| ABC | Notes |
| <input checked="" type="checkbox"/> | Active |
| | created_at |
| | updated_at |
| | PersonId |

| user | |
|-------------------------------------|-----------------|
| | id |
| ABC | first_name |
| ABC | last_name |
| ABC | display_name |
| ABC | hashed_password |
| ABC | email |
| ABC | phone_number |
| ABC | reset_token |
| ABC | roles |
| ABC | Department |
| ABC | Position |
| | Permissionsarr |
| ABC | Grouped |
| <input checked="" type="checkbox"/> | active |
| ABC | Signatureusr |
| | created_at |
| | updated_at |
| | person_id |
| ABC | profileUrl |

| Permissions | |
|-------------------------------------|------------|
| 123 | id |
| ABC | Action |
| <input checked="" type="checkbox"/> | Active |
| | DataAccess |
| ABC | Extra |
| | created_at |
| | updated_at |
| | userid |
| | personpid |

| Signatures | |
|-------------------------------------|--------------|
| | id |
| <input checked="" type="checkbox"/> | Active |
| ABC | Charge |
| ABC | Comments |
| ABC | Email |
| ABC | Name |
| ABC | BusinessName |
| ABC | Type |
| ABC | IpAddress |
| ABC | Signature |
| ABC | LimitDate |
| | LimitDates |
| ABC | Status |
| 123 | Order |

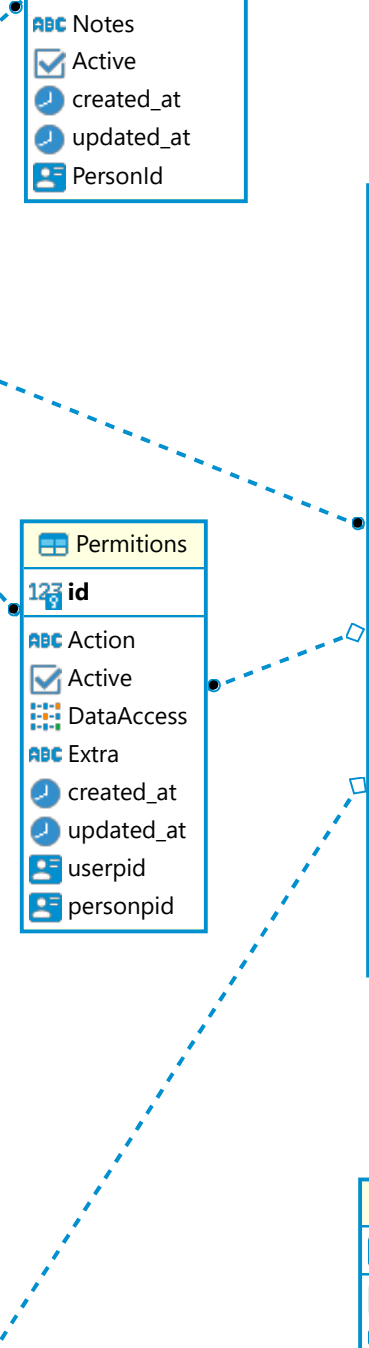



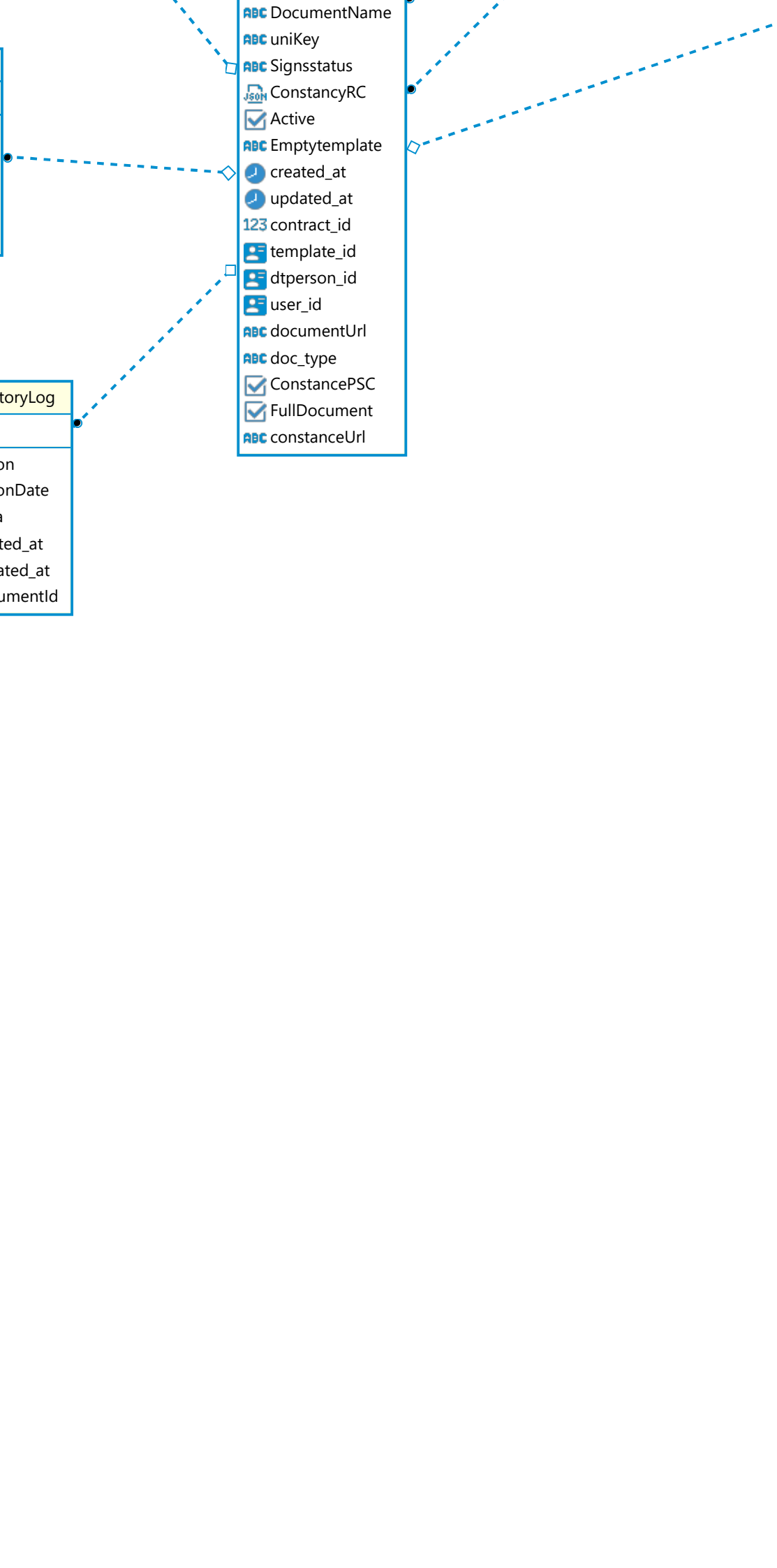

| Attachment |
|-------------|
| id |
| file_name |
| file_url |
| created_at |
| updated_at |
| document_id |

| HistoryLog |
|------------|
| id |
| Action |
| ActionDate |
| Extra |
| created_at |
| updated_at |
| DocumentId |

| |
|---------------|
| DocumentName |
| uniKey |
| Signsstatus |
| ConstancyRC |
| Active |
| Emptytemplate |
| created_at |
| updated_at |
| contract_id |
| template_id |
| dtperson_id |
| user_id |
| documentUrl |
| doc_type |
| ConstancePSC |
| FullDocument |
| constanceUrl |



- ABC Order
- ABC Position
- Viewed
- ABC ViewedDate
-  created_at
-  updated_at
-  documentid
-  userid
- ABC signToken