

GPE ALVAREZ DE ALONSO

SAUSE 95 ESQ LAUREL
ALAMO Y LAUREL
BUENAVISTA INFONAVIT +. C.P. 91850
VERACRUZ, VER

NO. DE SERVICIO : 884810801293

RMU : 91850 81-08-24 XAXX-010101 001 CFE

CUENTA : 18DJ06G011821296

LÍMITE DE PAGO: 28 FEB 25

**CORTE A PARTIR:
01 MAR 25**

**TARIFA: 1C NO. MEDIDOR: 218YTC MULTIPLICADOR: 1
HILOS: 1**

PERÍODO FACTURADO: 11 DIC 24 - 12 FEB 25

TOTAL A PAGAR:

\$129

(CIENTO VEINTINUEVE PESOS M.N.)

¡DESCARGA LA GUÍA DE
CONSUMO RESPONSABLE!



SOMOS MÁS QUE AHORRO

Concepto	Lectura actual		Lectura anterior		Total periodo	Precio (MXN)	Subtotal (MXN)
	Medida <input checked="" type="checkbox"/>	Estimada <input type="checkbox"/>	Medida <input checked="" type="checkbox"/>	Estimada <input type="checkbox"/>			
Energía (kWh)		14254		14149	105		
Básico					105		
Suma					105	1.063	111.61
							111.61



Este gráfico refleja tu nivel de consumo. A menor uso, mayor apoyo.

Subtotal

Costos de la energía en el Mercado Eléctrico Mayorista					Desglose del importe a pagar	
Concepto	\$	\$/kW	\$/kWh	Importe (MXN)	Concepto	Importe (MXN)
Suministro	94.90	0.00	0.00	94.90	Energía	111.62
Distribución	0.00	0.00	170.72	170.72	IVA 16%	17.86
Transmisión	0.00	0.00	18.99	18.99	Fac. del Periodo	129.48
CENACE	0.00	0.00	0.68	0.68	Adeudo Anterior	193.34
Energía	0.00	0.00	85.47	85.47	Su Pago	-193.00
Capacidad	0.00	0.00	55.34	55.34	Total	\$129.82
SCnMEM ⁽¹⁾	0.00	0.00	0.65	0.65		
Apoyo Gubernamental 315.13						

(1) SCnMEM: Costos relacionados con los servicios del Mercado. (2) DAP: Derecho al Alumbrado Público. (3) Cargos o créditos: Diversos conceptos que se pueden incluir en el aviso recibo relacionados con el suministro.



Fecha, hora y lugar de impresión: 17 FEB 25 01:04:31 hrs. RAZ Y GUZMAN ESQ CALLE DEL SOL 22 COL INFONAVIT BUENA VISTA VERACRUZ VERACRUZ
VERACRUZ MEXICO 91850

91850 81-08-24 XAXX-010101 001 CFE
01 884810801293 250228 000000129 2

CFE-contigo



\$129

(CIENTO VEINTINUEVE PESOS M.N.)

18DJ06G011821296

Repartir

-190-



SANTA PONÇA

MINORQUE

An Exclusive Retreat in a 18th Century Farmhouse

Menorca, Balearic Islands, Spain

SUMMARY

LOCATION	3	OUTDOOR EQUIPMENTS	10	THE SERVICES	23
NESTLED PARADISE	4	INDOORS	14	ACTIVITIES	24
OUTDOORS	5	GENEROUS INTERIOR SPACES	15	BOATS & ELECTRIC MOUNTAIN BIKE	25
HISTORICAL 18TH FARMHOUSE	6	COMFORTABLE & ELEGANT INTERIORS	16	PADEL & HORSE RIDING	26
NATURAL PLAYGROUND	7	KITCHEN	17	CONTACT INFORMATION	27
TRANQUIL OASIS	8	THE BEDROOMS	18		
THE HISTORICAL CHAPEL	9	EQUIPMENT & DISTRIBUTION	19		

LOCATION OF THE HOUSE



NESTLED PARADISE

108 Hectares of
Pure Beauty and
Protected Serenity

Nestled just 1.25 miles from the pristine Cala Mitjana, our property covers 108 hectares in one of the island's most protected areas. *Immerse yourself in the serenity of this natural oasis.*

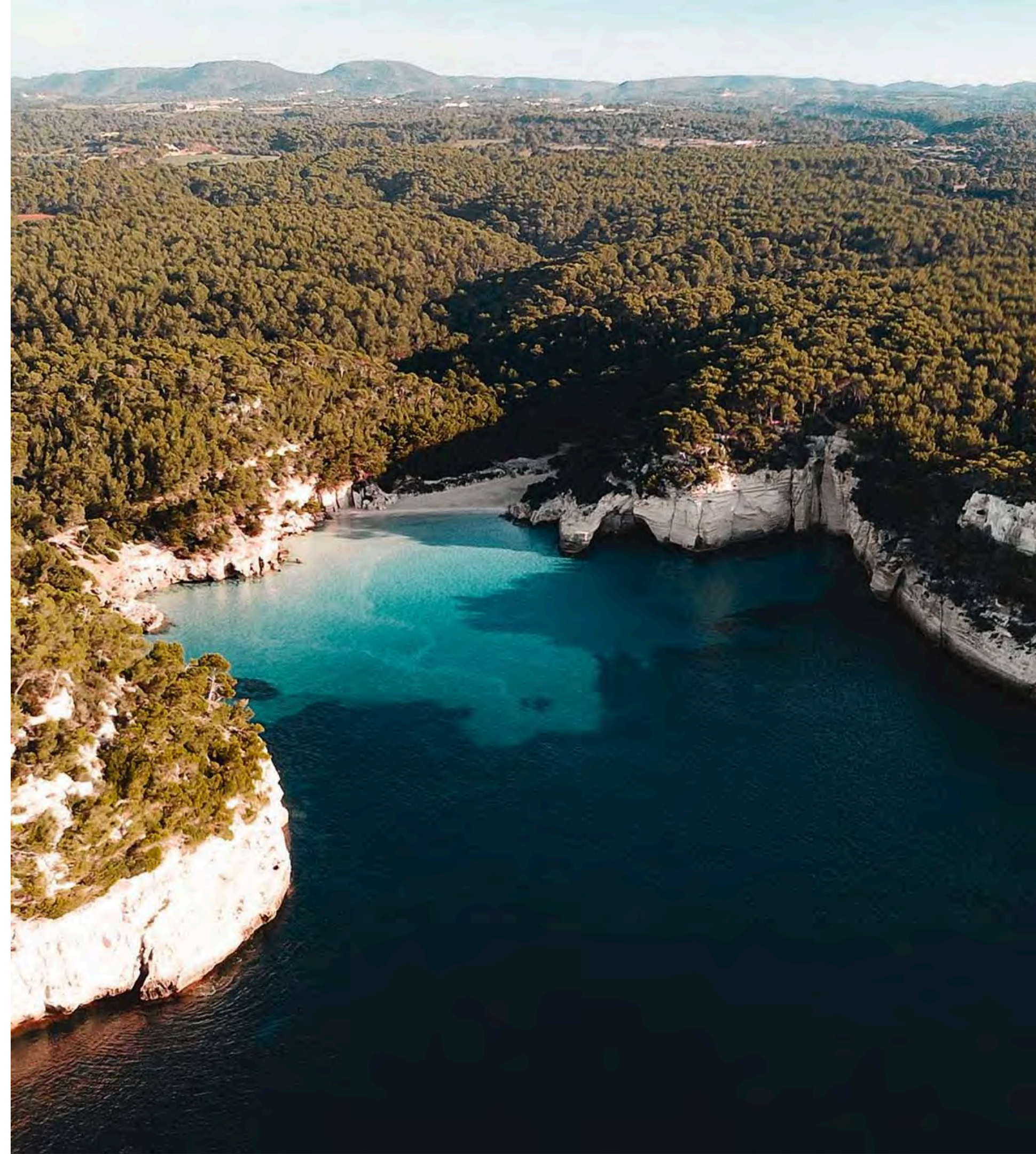

OUTDOORS

BREATHTAKING OUTDOORS – A HAVEN OF TRANQUILITY



18TH CENTURY HISTORICAL FARMHOUSE

Preserving the past, embracing the present

This 18th-century finca, boasting charming English-style bow windows and vaults, has been exquisitely restored to provide an exclusive retreat experience. Nestled within a sprawling 108-hectare park, Santa Ponça offers unparalleled privacy, exclusive accommodations for up to 12 guests, and an array of amenities.

NATURAL PLAYGROUND

108 hectares private park

Immerse yourself in Santa Ponça's private paradise, nestled within a 108-hectare park adorned with 1600 olive trees. Located in a protected area of the island, the property offers a serene escape where restored ancestral paths mingle with dry stone walls, inviting you to explore and connect with its rich natural beauty.





TRANQUIL OASIS

Relaxing Amenities & Lounging Spaces

Experience a serene retreat and cherish moments of profound quietude. After enjoying delightful outdoor dining experiences beneath the pergolas, guests can unwind by the pool on cozy lounging beds or on one of the multiple terraces. For ultimate relaxation, guests can rejuvenate in the massage room to fully unwind and revitalize.

THE HISTORICAL CHAPEL

1789 Chapel Attached to the main Building

Attached to the house, a charming chapel dating back to 1789 stands as a timeless testament to faith and tradition. Built during a period of cultural richness in Menorca, the chapel whispers stories of the island's past, from its colonial influences to its enduring religious heritage. Its weathered stone walls and rustic charm invite contemplation, offering a sanctuary of peace and reflection amidst the passage of time.





OUTDOOR EQUIPMENT

- 1 large swimming pool with salt water
- Pool Terrasse
- 3 Sunbeds + Transats
- Outdoor Bar with fridges and icemaker
- Shaded chill area
- Sound garden with Premium Highspeed Wi-Fi
- BM Argentinan grill
- Massage Room
- Petanca Field
- 1 large terrace with pergolas
- Large gardens
- 108 hectares of private property







INDOORS

ELEGANCE MEETS COMFORT – INSIDE SANTA PONÇA



GENEROUS INTERIOR SPACES

330m2 main building with 6 bedrooms

The Main building consists of a two-storey house of 330sqm facing south. Our 6 charming bedrooms can accommodate up to 12 guests in great comfort.





CONFORTABLE & ELEGANT INTERIORS

Menorcan style furnishing by famous interior designer

Santa Ponça's Interior spaces has been meticulously furnished to create warm and charming Interior spaces. Enjoy a cosy living room, a summer lounge with TV and even a cocooning indoor reading nest.

KITCHEN

Menorca's Exotic Flavours

Prepare your meals in our fully equipped kitchen, complete with a La Cornu kitchen piano and other necessary amenities. Experience the joy of cooking with fresh ingredients from our garden, enhanced by herbs like lemon trees, rosemary, mint, lemongrass, thyme, and verbena.





THE BEDROOMS

Peaceful Nights

Enter in your own private space at night in one of our 5 bedrooms, including a family suite. All rooms are equipped with air conditioning for optimal comfort. Wake up feeling refreshed and ready for your day.

EQUIPMENT & DISTRIBUTION

Ground floor

- 1 family room + 1 bedroom with bunked bed, the bedroom has its own shower room.
- 2 double bedroom
- 1 living room
- **Capacity:** 8 people

1st FLOOR

- 1 fully equipped kitchen
- 1 Dining Room
- 1 living room with fireplace
- 1 Reading Nest
- 1 Patio
- 1 furnished terrace
- 1 guest toilet
- 2 double bedrooms, one with en-suite bathroom, the other bathroom shower.
- **Capacity:** 4 people

An outbuilding:

- 1 double bedroom
- 1 Single Room
- 1 shower room
- 1 kitchenette











SERVICES



House Managers



Daily House Keeping



Breakfast prepared on site



Premium Highspeed Wifi / television



Air conditioning

ACTIVITIES

TURN MOMENTS INTO MEMORIES





BOAT *(upon request)*

Your Daycruiser

Embark on the CNM 16m, designed to host up to 11 guests. With Marco, our skilled skipper, explore the pristine waters of Menorca and its stunning coastline. Enjoy water toys onboard for both kids and grown-ups, offering endless fun while anchored in the calas.

**These activities are subject to an additional cost*

ELECTRIC BIKES *(upon request)*

Mountain Explorer Mode

Santa Ponça offers guests access to its fleet of 10 e-bikes, perfect for exploring the island's scenic routes. Adventurous spirits can embark on the renowned 'Cami de Cavals,' a picturesque trail encircling the entire island.

**These activities are subject to an additional cost*



PADEL *(upon request)*

Morning Routine

For Padel fans, a fully lit paddle court is conveniently located just 5 minutes away by car. The house provides guests with all necessary equipment, including rackets and balls, for an enjoyable padel experience.

**These activities are subject to an additional cost*



HORSE RIDING *(upon request)*

Island Discovery

For horse riding enthusiasts, arrangements can be made for riders of all levels. Accompanied by Chondo, a seasoned guide with a rich background in San Juan festivities, embark on a picturesque journey along the Cami de Cavals and the coastline.

**These activities are subject to an additional cost*

DISCOVER THE CHARM & PRIVACY OF SANTA PONÇA.

Your Exclusive Island Farmhouse



SANTA PONÇA
MINORQUE

Reservations

contact@santaprima.com

www.santaprima.com

 @santa_prima @santa_ponca_minorque

| SANTA PRIMA |

WELCOME

TIMELESS CHARM OF THE PAST, THOUGHTFULLY REIMAGINED FOR TODAY

Santa Prima is a family-owned collection of exclusive estates in Menorca, Paris, and Lisbon. Each destination invites you to a journey where every carefully restored stone and preserved detail tells a unique story. Whether you are planning a romantic getaway, a family vacation, a stay with friends, or a seminar, our properties blend the authentic charm of each location with the comfort of modern luxury.

CRAFTED WITH ATTENTION TO DETAILS

Santa Prima is, above all, about the soul of authentic places, character-filled homes where every detail invites you to savor beautiful moments in exceptional surroundings. With meticulous attention to every detail and the use of local techniques, we shape spaces that honor their history while providing comfort and refinement.

From ancient farmhouses nestled in the heart of Menorca's nature and palaces in historic towns to countryside estates near Paris, Santa Prima unveils the unique beauty and character of each location. With expansive ground and open spaces, our properties offer a timeless retreat, celebrating the authenticity of the countryside.

"FROM ANCIENT FARMHOUSES SET IN THE HEART OF MENORCA'S NATURE AND A PALACE IN LISBON'S HISTORIC TOWN TO COUNTRYSIDE COLLEGE NEAR PARIS, SANTA PRIMA SHOWCASES THE UNIQUE BEAUTY AND CHARACTER OF EACH LOCATION"

PRIVATE RENTALS & EXCLUSIVE ESCAPES

At Santa Prima, we believe that true luxury lies in the freedom to escape, embracing tranquility and privacy for genuine relaxation and rejuvenation. Our experiences are designed to help guests disconnect from daily life and reconnect with what matters most—with the people who mean the most.

Our estates are not just buildings; they are private sanctuaries nestled within expansive grounds, ensuring complete privacy and uninterrupted serenity. This exclusivity is what sets Santa Prima apart, offering a truly unique travel experience. Whether you are seeking a romantic getaway, an active retreat, a family gathering, or a solo escape, our dedicated team is committed to providing discreet, personalized service that meets your needs. From secluded gardens and private pools to hidden terraces with breathtaking views, the possibilities are endless for recentring and reconnecting with yourself.

SANTA PRIMA COLLECTION

Santa Prima curates a family-owned collection of exclusive homes, each a testament to time, history, and artistry, honouring the legacy of the past. Our estates are not simply houses but cherished places, transformed to welcome the stories of the present and those of your loved ones, passing them forward to future generations.

THE PROJECT

stones, earth, water, the heavens, sites, stories and dreams.

The Santa Prima project consists of bringing old stones with character back to life. They have survived centuries, tell a story and witness to cultures that invite us to get back to nature in its raw, generous state.

These sites inspire and exalt us.

They have all the time in the world to put our projects and priorities into perspective, making them meaningful in any circumstance.

HISTORY

Heritage and Reverence to the Story of Santa Prima

The name Santa Prima originates from a relic discovered in a palace in Lisbon, Portugal, within the church of Palacio Mitelo. The embalmed body of Saint Prima, one of the first Roman martyrs, resides in the church's side altarpiece. This relic was "a gift from the Pope to the Marquis of Pombal" following the renewal of diplomatic relations between Portugal and the Holy See. It was later transferred to the palace chapel on the initiative of the Marquise de Pomares, a descendant of the Marquis of Pombal.

In one of his defensive apologies, the Marquis of Pombal himself references this relationship, stating: "Among other actions I could mention to affirm my loyalty to the Catholic Church, I emphasize my excellent relationship with Pope Clement XIV, who gifted me the precious relics of Saint Prima, Saint Leonore, Saint Victoria, and Saint Tiburtius." In a letter from the Viscount of Vila Nova, Francisco de Almada e Mendonça, addressed to the Marquis of Pombal, the Viscount also recommends not leaving Saint Prima's body forgotten in storage but rather placing it in the church of Oeiras.

PRIVACY

Spaces that elevate projects and inspire a fulfilling lifestyle

Santa Prima Estates are places where families reconnect, colleagues come together, and the past meets the present for a unique experience that celebrates simple, meaningful moments. Lose yourself in the quiet embrace of a secluded garden, wander through landscapes rich in history, or find refuge on a hidden terrace overlooking a timeless view. Here, far from the noise of daily life, you can disconnect, reflect, and rediscover your essence—finding inspiration in the simplicity of each detail.

The distinctive atmosphere of our homes is more than a product of our global inspirations; it's our vision of true exclusivity. Here, privacy, understated elegance, and a refined simplicity define the experience.

SIMPLICITY

Our Collection embodies the essence of simplicity, seamlessly blending luxurious comfort with humble origins. We believe that true elegance lies in the unadorned, where every detail is thoughtfully curated to offer an experience that is both refined and grounded. Our commitment to minimalist design and authentic hospitality ensures that each guest feels a profound connection to our roots, embracing the beauty of simple luxury.

THE COLLECTION

We are passionate about inviting others to enjoy what we hold dear

Santa Prima curates a collection of exclusive houses, each a testament to time, history, and artistry. Santa Prima offers a selection of unique homes. These are not just houses but places with stories, ready to welcome yours.

Every estate offers ample space for connection, celebration, and adventure, with each corner inviting togetherness and intimacy in a private setting.

ONCE FARMHOUSES, NOBLE PALACIOS, AND AN OLD COLLEGE; EVERY PROPERTY DISTINCT IN CHARACTER.

Santa Prima curates a collection of exclusive homes, each a unique testament to time, history, authenticity, and artistry, yet all sharing the same spirit of bon vivre. Our properties are crafted for those with a refined sensibility, drawn to the quiet beauty of simple, meaningful experiences.

Our family estates are more than homes, they are places of belonging, where each generation finds itself into a rich tapestry of history and culture. These sanctuaries hold space for shared moments and cherished memories, guided by the belief that 'what is not shared is lost.

SANTA PONÇA - MENORCA

330SQM | 12 Guests | 6 Bedrooms

This 18th-century farmhouse, formerly the residence of a prominent Menorcan family, is set within a 108-hectare private park just 1.5 miles from Cala Mitjana. Situated in one of the island's most protected areas, the property offers convenient access to Cala Mitjana via a dedicated private path.

A 18TH - CENTURY FARMHOUSE RETREAT IN THE HEART OF MENORCA

THE FINCA

Santa Ponça rests in the heart of Menorca, a sanctuary where centuries-old stories intertwine with the island's natural beauty.

This 18th-century farmhouse, formerly the residence of a prominent Menorcan family, is set within a 108-hectare private park just 1.5 miles from Cala Mitjana. Situated in one of the island's most protected areas, the property offers convenient access to Cala Mitjana via a dedicated private path.

A TRADITIONAL MENORCAN FARMHOUSE

At the heart of the main building stands a 14th-century tower, a silent guardian overlooking the estate and offering distant views of the sea. A charming bow window facade, preserved to honor British architectural influences, echoes the past. Traditional vaulted ceilings, a hallmark of Menorcan architecture, evoke the character of a bygone era.

ROOM TO GATHER AND PLACES TO SHARE

The property features a south-facing, two-story house of 330 sqm, offering 6 bedrooms that can accommodate up to 12 guests.

Each of the 6 bedrooms in the main house combines elegance and comfort with a Mediterranean flair. Every room at Santa Ponça reflects the historical heritage of this authentic residence, furnished with carefully selected pieces from France, Portugal and Spain.

THE STORY OF AN 18TH-CENTURY FARMHOUSE AND ITS PRIVATE CHAPEL, OPENING ONTO THE MEDITERRANEAN THE CHARM AND CHARACTER OF AN AUTHENTIC PLACE

Attached to the main house, an 18th-century private chapel provides a serene space for reflection, adding an authentic touch to the estate. Dating back to 1789, a year of great significance for the French, the chapel reflects a time when farmhouses often featured private places of worship, allowing rural families and communities to practice their faith without traveling to distant churches.

THE POOL

Santa Ponça offers a welcoming outdoor pool area with plenty of cozy spots for relaxation and socializing. Enjoy the lush terraced gardens, authentic dry-stone walls, and panoramic views of Mallorca, all from the comfort of your day beds.

THE OUTDOOR POOL SURROUNDED BY NATURE

Surrounded by ancient olive trees and lush vegetation, the terraced pool provides an idyllic setting high above the gardens. On one side, pale golden dry-stone walls, and on the other, spectacular views of the property's northern facade in the foreground, with the Mediterranean and Mallorca stretching out beyond.

TAILORED FOR LOUNGING, FEASTING, AND CELEBRATING

After exploring the island's beaches or strolling through the charming streets of Ciutadella, take a refreshing morning dip in the pool, a perfect place to find calm and serenity. Enjoy a beautiful summer afternoon on comfortable daybeds and loungers in the shade of the pergolas, savoring the tranquility of the stunning gardens. Or, challenge yourself to a game of pétanque at the dedicated bar, just steps from the pool.

A few morning laps in the gentle early light, a peaceful haven to lose yourself in your favorite book, play board games or the perfect spot to enjoy a cocktail and aperitif. Whatever you desire, the pool area at Santa Ponça promises moments of tranquility and togetherness.

THE AMENITIES

In the natural park surrounding the house, restored dry stone walls and cleared ancestral paths allow for leisurely exploration of the property. These paths lead directly to Cala Mitjana Beach, accessible in 20 minutes on foot or 10 minutes by bicycle, with convenient, easy access provided for both.

On the way to the beach, you can also connect to the Camí de Cavalls, a historic coastal trail perfect for hiking and taking in the island's stunning scenery.

AMENITIES

Indoor

- 6 bedrooms (8 additional to be opened soon)
- Living room
- Reading nest
- Dining Room (15 pax)
- Kitchen / Galley
- Chimneys
- TV
- Sound System
- WI-FI

Outdoor

- 15m pool
- Beach access
- Outdoor bar
- Péntaque zone with bar
- Yoga / sport terrace with panoramic view
- Massage room
- Reading space
- Multiple lounging spaces in different spots around the property
- Outdoor dining area
- Argentinian barbecue area
- Bike house
- Private chapel

THE PARK

Santa Ponça is a fully operational farmhouse, set across expansive hectares filled with olive groves, livestock such as cows, and a thriving huerto (vegetable garden) that yields fresh, seasonal produce. The goal is to offer guests a true taste of Menorca's agricultural richness, allowing them to enjoy the fruits of our farmers' and artisans' dedicated work. Guests can order and receive daily deliveries of fresh products—eggs, fruits, vegetables, honey, and olive oil—directly from the garden, bringing the authentic flavors of the island straight to their table.

SAVOR FARM'S PRODUCE WITH YOUR MEALS: EGGS, HONEY, AND OLIVE OIL STRAIGHT FROM THE ESTATE.

THE OLIVE HOUSE

During your stay at Santa Ponça, you will experience an iconic place of Minorcan agrotourism that values heritage and nature in an eco-friendly way. Awarded the Ecologic label in April 2021, Santa Ponça remains a working estate with 1,600 olive trees, livestock, and a flourishing garden.

In fact, Santa Ponça offers guests a true taste of the agricultural lifestyle, providing fresh products directly from the garden, along with eggs, honey and other farm produce, all available for morning delivery during your stay. Embrace the agricultural dream!

THE BEDROOMS

PEACEFUL NIGHTS IN THE FARMHOUSE

Enter in your own private space at night in one of our 6 bedrooms, including a family suite. All rooms are equipped with air conditioning for optimal comfort. Wake up feeling refreshed and ready for your day.

R1 - NORTH

- King Bed (180x200)
- En Suite Bathroom
- 1 Shower
- 1 Bathtub
- 1 Toilet
- Air conditioning
- Complete Set of Toiletries

Ro - SOUTH

- King Bed (180x200)
- Air conditioning
- En suite Bathroom

- 1 Shower
- 1 Toilet
- Complete Set of Toiletries

Ro - FAMILY

- King Bed (180x200)
- Kids Room
- 2 Bunked beds
- 1 Safe
- Air conditioning
- En suite Bathroom
- 1 Shower
- 1 Toilet
- Complete Set of Toiletries

Ro - QUEEN

- King Bed (180x200)
- Air conditioning
- En suite Bathroom
- 1 Shower
- 1 Toilet
- Dressing
- Complete Set of Toiletries

R2 - MASTER

- King Bed (180x200)
- Air conditioning
- View on the Nature & Sea
- 1 Shower
- 1 Bathtub
- 1 Toilet
- All toiletries equipment

R2 - QUEEN

- King Bed (180x200)
- 1 Dressing Room
- 1 Desk for 2 pax
- Air conditioning
- View on the Nature & Sea

R1 - SOUTH

- King Bed (180x200)
- Air conditioning
- En suite Bathroom
- 1 Shower
- 1 Toilet
- Complete Set of Toiletries

THE SERVICES

Santa Ponça provides a basic level of service with the option to add extra services for guests who desire more. Our aim is to tailor each experience to your needs—whether for families who prefer privacy with minimal assistance or those who would like more attentive care.

INCLUDED

- Professional staff (butler & house manager in the morning)
- Welcome Drink
- Morning cleaning services
- Daily Breakfast
- E-Bikes
- Padel Rackets & Balls
- Bath Product
- End of stay cleaning services

OPTIONAL

- Chef
- Night cleaning/room preparation
- Soft drinks
- Concierge services
- Farmland Produce
- Laundry (Basic Laundry Service)

THE EXPERIENCE

At Santa Ponça, a variety of experiences can enrich your stay. Dive into the heart of Menorca with activities like cycling along the Camí de Cavalls, boat trip, horseback riding, padel lessons, yoga classes, mountain aperitifs, stargazing, and more

WHAT TO DO IN MENORCA?

Menorca invites you to embark on authentic adventures, whether you are seeking family moments, a romantic escape, or a unique cultural immersion. Santa Ponça, together with a partner concierge service, can arrange bespoke experiences tailored to your desires.

Explore the scenic Camí de Cavalls trails, either on foot or horseback, to uncover the island's wild landscapes and hidden coves. Set out on a boat excursion to visit crystal-clear waters and secluded beaches accessible only by sea. For those in search of a thrill, try scuba diving to discover Menorca's underwater wonders.

ACTIVITIES

- Yoga sessions
- Boat excursions
- E-bike adventures
- Padel lessons
- Escape to Son Fonoll
- Horseback riding
- Farm tour with the farmer
- Picnic among the olive trees

CORBEVILLE - PARIS

1200SQM | 12 Guests | 8 Bedrooms

The Collège de Corbeville is a magnificent 17th-century, 1,200 m² country house set within a 3-hectare park, just 45 minutes west of Paris. Originally a college hall, the property was beautifully refurbished in 2019 and transformed into a warm and inviting living space. It now offers luxurious countryside comfort, accommodating up to 15 guests for private stays or events.

17TH CENTURY COUNTRYSIDE RETREAT NEAR PARIS

The Collège de Corbeville is a magnificent 17th-century, 1,200 m² country house set within a 3-hectare park, just 45 minutes west of Paris. Originally a college hall, the property was beautifully refurbished in 2019 and transformed into a warm and inviting living space. It now offers luxurious countryside comfort, accommodating up to 15 guests for private stays or events.

THE COLLEGE

A CHARMING ESTATE

A contemporary of the Palace of Versailles and built by Jean Lecoq, this historic edifice once served as a school for the youth of the surrounding villages. Today, it has been beautifully restored by a noted French interior designer, who has masterfully preserved the soul of the Collège while incorporating elements sourced from the stables of Versailles, seamlessly merging historical grandeur with contemporary elegance.

THE CLOISTER

A MASTER BEDROOM IN A RATHER UNIQUE LOCATION

Originally, this building served as a Catholic college, where collegiate life centered around scholarship and faith, hence the presence of the cloister, which once housed boarding students. Today, this cloister has been reimagined to incorporate a 40-square-meter Master Suite. This suite opens on one side onto a formal French garden and the Maison du Gentilhomme, and on the other, to the main lawn and the principal building of the Collège.

This space provides an ideal setting for rest or work, with a study area overlooking the gardens. In summer, the open windows welcome the gentle breeze, while in winter, one can retreat with a book by the fireplace, enjoying the comfort and serenity of this authentic chamber. In the main house, a dining room and a formal reception lounge open onto the garden, where a 15-meter pool, shaded pergolas, and restful seating areas invite relaxation.

An annex known as “the Priest’s House” has been transformed into additional accommodations, featuring a double bedroom and a cozy single room, ideal for children, nannies, or young guests.

THE HOUSES

MAISON DU GENTILHOMME

The Maison du Gentilhomme (a term formerly designating the residence of a nobleman or person of note) constitutes the western wing of the property, and was the first to be constructed, as its name suggests, to house the master of the estate.

Today, this 200-square-meter wing is a welcoming living space, with a kitchen opening onto a small summer salon. This salon, featuring expansive glass doors, opens directly onto the surrounding nature, providing access to the swimming pool and the formal French garden.

Upstairs are three bedrooms, including a five-bed dormitory for younger guests, perfect for stays with family or friends.

Practical Informations

- Kitchen
- Living room
- Fireplace
- Devialet sound system
- Terrace on the garden
- Lunch Table in the “Jardin à la Francaise”
- 3 bedrooms (1 en suite, 1 classic, 1)

THE POOL

Escape to a waterside retreat just outside of Paris, and savour the verdant garden views from the comfort of your lounge chair on the terraces.

SWIMMING IN THE PARISIAN COUNTRYSIDE

Just 45 minutes from the vibrant energy of Paris, indulge in a refreshing escape to the elegantly appointed swimming pool at the Collège de Corbeville. It is the perfect place to savour a moment of calm and tranquility. Spend a delightful summer afternoon on the comfortable lounge chairs, shaded by parasols, lulled by the rustling of leaves and the gentle sound of water. Experience the timeless charm of this country estate, rejuvenate yourself, and breathe the fresh air before returning to the city.

THE 16-METER POOL AND POOL HOUSE

The Collège de Corbeville welcomes you with its magnificent 16-meter swimming pool, surrounded by inviting outdoor spaces, ideal for relaxation and convivial gatherings. The well-equipped pool house and its numerous comfortable nooks provide everything needed for a stay defined by serenity. Enjoy the pool, opening onto a three-hectare park, all from the comfort of your lounge chair, facing the treetops and a clear, cloudless sky.

THE BEDROOMS

TOTAL: 8 BEDROOMS

MASTER BEDROOM 1

- King Bed (180x200)
- En suite Bathroom
- 1 Bath
- 1 Shower
- 1 Toilet
- Complete Set of Toiletries

BEDROOM 2

- King Bed (180x200)
- En suite Bathroom
- 1 Shower
- 1 Toilet
- Complete Set of Toiletries

BEDROOM 3

- King Bed (180x200)
- En suite Bathroom
- 1 Shower
- 1 Toilet
- Complete Set of Toiletries

BEDROOM 4

- King Bed (180x200)
- En suite Bathroom
- 1 Bath
- 1 Shower
- 1 Toilet
- Complete Set of Toiletries

BEDROOM 5

- King Bed (180x200)
- En suite Bathroom
- 1 Bath
- 1 Shower
- 1 Toilet
- Complete Set of Toiletries

BEDROOM 6

- King Bed (180x200)
- En suite Bathroom
- 1 Bath
- 1 Toilet
- Complete Set of Toiletries

BEDROOM 7

- King Bed (180x200)
- 2 Showers
- 1 Toilet
- Complete Set of Toiletries

BEDROOM 8

- 5 single beds (180x80)
- 1 Toilet
- Complete Set of Toiletries

THE GARDEN

The gardens are the heart of the Collège de Corbeville, offering an open space for relaxation, recreation, and a true connection with nature. You can enjoy the lush greenery, take outdoor naps, exercise, or find a quiet spot to read by the Japanese pond. Unwind with a refreshing drink by the pool while the children play freely in the park.

THE VEGETABLE GARDEN

Located on the eastern side of the property, the vegetable garden produces a bounty of fresh fruits and vegetables for consumption, providing high-quality ingredients harvested directly on-site. The vegetable garden offers a genuine, countryside culinary experience.

THE APPLE ORCHARD AND THE ARTISTIC GREENHOUSE

The gardens hold delightful surprises. The greenhouse, overlooking the apple orchard, offers a creative retreat for those looking to work, write, or reflect. The apples here are harvested to make fresh, homemade juice, connecting guests to the estate's own produce.

THE JAPANESE POND

An ideal reading nook, complete with a bench nestled among the bamboo, where koi fish glide quietly through the water, creating a serene and contemplative atmosphere.

MARCEL CAMPIONS'S CARAVAN

The famous "king of the gypsies," Marcel Campion, left behind his caravan in the garden, a charming, one-bedroom caravan where you can rest amid the gardens, listening to the gentle breeze that flows through the windows.

AMENITIES

OUTDOOR AMENITIES

- 16m Pool
- Pool House
- Outdoor Shower
- Caravane
- 3 Hectare Park
- French Garden
- Japanese Garden with a dedicated reading area
- Vegetable Garden for fresh, on-site produce
- Lounging Areas
- Artistic Greenhouse (for working or artistic activities)
- Outdoor Dining (seating for 12)
- Parking (15 cars)

INDOOR AMENITIES

- 8 Bedrooms
- TV Room/Cinema
- PlayStation & Apple TV
- Playroom
- Ping Ping, foosball
- Yoga mats
- Devialet Sound System with iPad control
- Chimneys
- Wine cellar
- Library
- WI-FI

EVENTS

A STUNNING SETTING FOR INTIMATE EVENTS

This sumptuous residence and its wooded park create an enchanting, post card-like ambience, and may be hired exclusively for a stay or reception. The Collège de Corbeville is a secluded, luxurious and welcoming location for your guests attending a high-level corporate event in the countryside. Every effort is made to ensure that your guests will enjoy a rare moment of relaxation and well-being in total privacy.

THE COLLÈGE DE CORBEVILLE CAN ACCOMMODATE UP TO 150 PEOPLE

Up to 15 people can be accommodated comfortably on weekends or during the week, away from the everyday hustle and bustle. For larger gatherings, up to 150 people can be accommodated for outdoor events, day or night.

Collège de Corbeville is also conducive to hosting high-level residential seminars. It is a warm, welcoming space for your events, fully equipped with high-speed Wi-Fi in all rooms and high-definition screens and speakers for videoconferences, webinars, presentations and projections.

LLOC NOU - MENORCA

280SQM | 8 Guests | 4 Bedrooms

This cosy refurbished farmhouse invites you to immerse yourself in the charm of Menorcan architecture and culture. Unwind and create lasting memories in this timeless retreat with your friends and your family.

THE LAND TOUCHING THE MEDITERRANEAN

90 HECTARES ESTATE STRETCHING TO THE SOUTH COAST

Lloc Nou is an old finca nestled within a vast 90-hectare private estate extending to the cliffs of Menorca's southern coast. Here, you will experience the natural beauty of the island as the land meets the clear blue waters of the Mediterranean Sea.

THE FINCA

A RENOVATED FARMHOUSE NEAR THE CITY OF MAHÓN

Lloc Nou is a private farmhouse that blends rustic charm with modern comfort, offering a space to reconnect with nature and discover Menorca's hidden treasures in both a traditional and contemporary setting for a truly unique experience.

The finca's south-facing, single-story house spans 280 sqm and features 4 bedrooms, accommodating up to 8 guests. Each bedroom includes its own private terrace.

Designed with simplicity, the house seamlessly integrates indoor and outdoor living. A dining room connected to the open kitchen provides a welcoming space for gatherings of up to 8 guests. The living room opens directly onto the garden and the 15-meter pool, creating a smooth connection with the surrounding outdoor spaces.

NESTLED BETWEEN THE SEA AND NEAR THE CAPITAL CITY OH MAHÓN

Just a 15-minute drive away is the vibrant capital of Mahon, with its bustling harbor, charming streets, and a wealth of activities and restaurants. Discover the island's cultural heritage, savor local delicacies, and explore its hidden gems.

THE PARK

The estate spans 90 hectares of land, descending gently down to the southern cliffs. In front of the house, the garden features a pool and a shaded terrace, perfect for reading a book or sharing an aperitif. An outdoor table beneath the pergola can seat up to 20 guests for a Mediterranean lunch.

For those wishing to explore, guests can walk or bike through sloping meadows down to the southern cliffs, where the land meets the rugged cliffs of the Mediterranean Sea, following the dry-stone walls that line the path. The panoramic view is a true treasure, inviting reflection and relaxation.

90 HECTARES EXTENDING TO THE SOUTHERN CLIFF COASTLINE

The estate spans 90 hectares of land, descending gently down to the southern cliffs. In front of the house, the garden features a pool and a shaded terrace, perfect for reading a book or sharing an aperitif. An outdoor table beneath the pergola can seat up to 20 guests for a Mediterranean lunch.

For those wishing to explore, guests can walk or bike through sloping meadows down to the southern cliffs, where the land meets the rugged cliffs of the Mediterranean Sea, following the dry-stone walls that line the path. The panoramic view is a true treasure, inviting reflection and relaxation.

The Camí de Cavalls, an ancient path steeped in history, winds through the property, providing an excellent opportunity for a coastal hike and leading to the beautiful cove of Calas Coves.

AMENITIES

INDOOR

- 4 bedrooms (3 additional bedrooms to open in 2025 and 2 more in 2026)
- Living room
- Kitchen
- TV area
- Dining table for 10
- Sound system
- WI-FI
- Chimney

OUTDOOR

- 15m Pool
- Outdoor breakfast area
- Lounging spaces
- Terraces
- Garden dining table (15 guests)
- Argentinian barbecue area
- Pétanque field
- Yoga Terrace with panoramic sea view
- E-Bikes
- Parking

THE BEDROOMS

BEDROOM Ro - 1

- King Bed (180x200)
- Dressing (with safe)
- Desk
- Bose Sound System
- Private terrace
- Air conditioning
- En suite bathroom
- Double faucet basin
- 1 Shower
- 1 Toilet

BEDROOM Ro - 2

- King Bed (180x200)

- Cupboards
- 1 Dressing Bench
- Bose Sound System
- Air conditioning
- Private terrace
- En suite bathroom
- Closing side doors
- 1 Shower room
- 1 Toilet

BEDROOM R1 - 1

- King Bed (180x200)
- 1 Desk for 2 pax
- 1 Cupboard
- Air conditioning
- Master terrace
- En suite bathroom
- 1 Shower room
- 1 Toilet

BEDROOM R1 - MASTER

- King Bed (180x200)
- 1 Desk for 3 pax
- 1 Cupboard
- Air conditioning
- Master terrace
- En suite bathroom
- 1 Shower room
- 1 Bathroom
- 1 Toilet

THE SERVICES

Lloc Nou provides services to ensure guests enjoy a restful and seamless stay in Menorca. Additional services are also available upon request, and the Santa Prima team will be happy to assist with any special arrangements.

INCLUDED

- Professional staff (butler & house manager in the morning)
- Daily cleaning services
- Daily breakfast
- E-Bikes
- Bed linen and towels
- Bath products
- End of stay cleaning services

OPTIONAL SERVICES

- Chef
- Night cleaning/room preparation
- Soft drinks & beverages
- Laundry (basic laundry service)
- Concierge services
- Farmland products

THE EXPERIENCES

At Lloc Nou, a variety of experiences can enrich your stay. Dive into the heart of Menorca with activities like cycling along the Camí de Cavalls, boat trip, horseback riding, padel lessons, yoga classes, Cliff aperitifs, stargazing, and more.

ALL EXPERIENCES

- Yoga sessions
- Boat excursions
- E-Bike adventures
- Padel lessons
- Horseback riding
- Picnic with a view

OPTIONAL SERVICES

- Chef
- Night cleaning/room preparation
- Soft drinks
- Concierge services

SON FONOLL - MENORCA

200sqm | 12 Guests | 6 Bedrooms

This location was once known as an 'eagle's nest' and an observatory for hikers. Today, Son Fonoll's private natural setting provides an intimate experience for up to 8 guests, complete with modern comforts.

AN ANCIENT EAGLE'S NEST WITH UNIQUE PANORAMIC VIEWS

THE FINCA

Son Fonoll is a sanctuary built from the ruins of an old eagle observatory perched atop cliffs, a well-known landmark among locals that spans 35 hectares.

Once a silent witness to the majestic flight of Europe's prominent white eagle population, this unique retreat has been transformed into an exclusive escape within a UNESCO Biosphere Reserve, offering breathtaking views of the Mediterranean Sea and a profound sense of tranquility.

AN ANCIENT EAGLE OBSERVATORY

As a guest at Son Fonoll, you will be among a select few with the opportunity to experience this extraordinary retreat in a truly unique setting.

Each bedroom at Son Fonoll embodies Mediterranean elegance, with carefully curated furnishings sourced from France, Portugal, and the island itself.

The main building features four bedrooms, each offering stunning views of the mountains and surrounding nature. A spacious living room adjoins the kitchen, where large windows welcome natural light and offer beautiful views of the landscape while cooking.

An annex with two additional bedrooms and a terrace overlooking nature is connected to the main house, providing extra space and privacy.

A LIVING PAINTING

Sunlight fills each room at Son Fonoll, opening up stunning views of the gardens and Algondret Canyon.

Set within a 32-hectare protected biosphere reserve, Son Fonoll is a peaceful retreat for those seeking to reconnect with nature and rediscover inner calm—a perfect setting for yoga retreats, romantic escapes, or quiet relaxation.

THE PARK & AMENITIES

PERCHED WITHIN MENORCA'S UNESCO-PROTECTED WILDERNESS

AMENITIES

- 4 bedrooms (2 additional bedrooms in an annex)
- Living room
- Reading nest
- Kitchen
- Dining room (seating for 8)
- Sound System
- TV
- WI-FI
- Chimneys
- Air conditioning

AMENITIES

- 15m pool with views over the canyon (coming soon)
- Lounging spaces
- Yoga area
- Outdoor dining (12 pax)
- Appetizer terrace for relaxing with a drink
- Master Bedroom Terrace
- Reading terrace overlooking the barranco

THE BEDROOMS

BEDROOM Ro - 1

- King Bed (180x200)
- View on the Barranco
- Clothing storing space
- King Bed (180x200)
- View on the Barranco
- Clothing storing space
- External Bathroom
- Air conditioning
- Fan

MASTER BEDROOM

- King Bed (180x200)
- Air conditioning
- Fan
- Access to Master Terrace
- En suite bathroom
- Dressing
- 1 Shower Room
- 1 Bathtub
- 1 Toilet
- All toiletries equipment

BEDROOM R1 - 1

- King Bed (180x200)
- Air conditioning / fan
- View on the Barranco

BEDROOM R1 - 2

- King Bed (180x200)
- Air conditioning / fan
- View on the Barranco
- Small Private Terrace

BEDROOM A - 1

- King Bed (180x200)
- Air conditioning
- 1 Terrace
- View on the nature
- En suite bedroom
- 1 Shower
- 1 Toilet
- All toiletries amenities

BEDROOM A - 2

- King Bed (180x200)
- Air conditioning
- 1 Terrace
- View on the nature
- En suite bathroom
- 1 Shower
- 1 Toilet
- All toiletries amenities

THE SERVICES

DISCOVER WHAT SON FONOLL HAS TO OFFER

SERVICES INCLUDED

- Welcome drink
- Morning cleaning services
- Breakfast delivery (bred and other)
- Bed linens & towels
- Bath products
- End of stay cleaning services

OPTIONAL SERVICES

- Chef
- Soft drinks
- Fresh farmland produce
- Conciergerie (outsourced)

THE EXPERIENCE

ALL THE EXPERIENCE

- Yoga sessions
- Boat excursions
- Stargazing
- Padel lessons
- Horseback riding
- Mountain picnic

THE EXPERIENCE

LIVE THE EXPERIENCE

CRAFT YOUR BEST MEMORIES

At Santa Prima, we specialize in crafting unforgettable moments through unique, private experiences. Our commitment is to curate homes that immerse you fully in the local culture and natural beauty of Southern Europe, while catering to your personal desires, whether you seek adventure, relaxation, sports, or cultural discovery. Each stay is designed to feel personal, authentic, and entirely your own.

FOOD

Taste the true flavors of your destination. Start the day with fresh-picked breakfasts straight from the garden, enjoy gourmet picnic baskets made for your outings, and indulge in private dinners prepared by a chef with seasonal ingredients sourced from the farm.

Here, everything you savor reflects the land itself, offering a genuine farm-to-table experience that is rooted in the property's own harvest and vegetable garden.

WELLNESS

Refresh your body and mind in a space made for true relaxation. Start the day with a peaceful swim, letting the water wash away any tension. Unwind with a soothing massage, or settle into a yoga session on the terrace, breathing in the open air and quiet around you.

Here, everything is designed to help you find balance and feel restored, one calming moment at a time.

SPORT

Enjoy staying active in a space that inspires movement. Start your day with a run on nearby trails or a game of padel under the sun. Whether it is cycling, swimming, or a simple yoga stretch in the fresh air, there are plenty of ways to stay energized and connected to your surroundings.

The houses are equipped with amenities thoughtfully designed for sports enthusiasts.

RESTORATION

Experience the rich history of your destination. Wander through the historic parts of your estate, explore charming villages, and discover the stories woven into the landscape. Each estate has been carefully restored by local artisans, who have devoted countless hours to blending old and new, creating a perfect balance between antique charm and modern comfort.

PRIVACY

Step into your own secluded retreat, where peace and exclusivity are woven into every detail. At Santa Prima, privacy is not just a promise but the essence of your experience. Each estate is thoughtfully designed to be your personal home, a place to fully disconnect from the outside world and savor moments that are yours alone.

EVENTS

Create unforgettable memories in an exceptional setting. Host intimate weddings, family gatherings, or professional retreats at a Santa Prima estate, with personalized services to tailor your experience.



TECNOLOGICO
NACIONAL DE MEXICO



Instituto Tecnológico de Veracruz
Subdirección académica

Ficha de Pago

No. Ctrl: **E19021151**
Nombre: **VERDE DÍAZ SEBASTIÁN**
Tipo de pago: **TITULACIÓN LICENCIATURA**
Fecha de la ficha: **21/MAYO/2025**

INSTRUCCIONES:

1. Realizar el pago en el banco BBVA BANCOMER o en los cajeros automáticos usando la opción: Pagar Servicios.
2. Conserve el comprobante de pago, para cualquier posible aclaración, deberá de presentarlo en caso de que se le solicite.

** BBVA MEXICO, S.A. **
RFC BBA830831LJ2
FECHA HORA CAJERO
23/05/25 12:59 MMD918
DEPOSITO EN EFECTIVO

UBICADO EN: SUC VERACRUZ OC
VERACRUZ VE
FECHA DE APLICACION: 23/05/25
FOLIO NUMERO: 8105 AUT: 999066
GUIA CIE 0006148252
IMPORTE DE PAGO \$3,091.00
EFEC. DEPOSITADO \$3,100.00
CAMBIO \$9.00
REFER: 910801746177219
CONVENIO: 1499564

EL PAGO DE :
TECNOLOGICO NACIONAL DE MEXICO
HA QUEDADO REGISTRADO CONFIRME
EN SU PROX. EDO CTA.

LÍNEA DE CAPTURA

El importe indicado en esta Ficha de Pago deberá ser pagado en la institución de crédito autorizada [BANCOMER], utilizando para tal efecto el número de convenio y la referencia que se indica.

Convenio: **1499564** Referencia: **910801746177219**
Importe a pagar: **\$ 3,091.00** La línea expira: **30/MAYO/2025**



BBVA

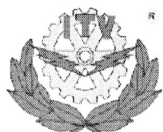

Calz. Miguel Ángel de Quevedo 2779 Col. Formando Hogar, Veracruz, Ver. MEXICO CP 91897 Veracruz, Veracruz. Tel. (229) 934 15 00
e-mail: web_veracruz@tecnm.mx www.veracruz.tecnm.mx



Ficha de Pago

Instituto Tecnológico de Veracruz
Subdirección académica

No. Ctrl: **E19021352**
Nombre: **CANALES PAZOS KARLA**
Tipo de pago: **TITULACIÓN LICENCIATURA**
Fecha de la ficha: **22/MAYO/2025**



BBVA MEXICO, S.A.
RFC BEA330831LJ2
FECHA HORA CAJERO
22/05/25 11:39 MMD688
DEPOSITO EN EFECTIVO
UBICADO EN: VERACRUZ LAS BR
VERACRUZ VE
FECHA DE APLICACION: 22/05/25
FOLIO NUMERO: 1951 AUT: 301752
GUIA CIE 0005562610
MONTE DE PAGO \$3,091.00
EFECTIVO DEPOSITADO \$3,100.00
CAMBIO \$9.00
REFER 910808546177215
CONVENIO: 1499564
EL PAGO DE :
TECNOLÓGICO NACIONAL DE MÉXICO
HA QUEDADO REGISTRADO CONFIERE
EN SU PROX. BDO CTA.
AQUÍ

INSTRUCCIONES:

1. Realizar el pago en el banco BBVA BANCOMER o en los cajeros automáticos usando la opción: Pagar Servicios.
2. Conserve el comprobante de pago, para cualquier posible aclaración, deberá de presentarlo en caso de que se le solicite.

LÍNEA DE CAPTURA

El importe indicado en esta Ficha de Pago deberá ser pagado en la institución de crédito autorizada (BANCOMER), utilizando para tal efecto el número de convenio y la referencia que se indica.

Convenio: **1499564**
Importe a pagar: **\$ 3,091.00**

Referencia: **910808546177215**
La línea expira: **30/MAYO/2025**



BBVA



Folio y fecha: 34626695, 2025-04-08, 13:03:48

Datos personales

Nombre(s)	SEBASTIAN	RFC	VEDS001207LKA
Apellido Paterno	VERDE	CURP	VEDS001207HVZRZBA3
Apellido Materno	DIAZ	Régimen/Regímenes	605
Administración Desconcentrada	25		

Manifestaciones

El que suscribe, manifiesta que:

Soy una persona mayor de edad y me encuentro inscrito en el Registro Federal de Contribuyentes por lo que solicito al Servicio de Administración Tributaria "SAT" apegarme a la facilidad contenida en la regla 2.2.1 "Valor probatorio de la Contraseña" contenida en la Resolución Miscelánea Fiscal vigente, respecto del servicio de generación, actualización o renovación de Contraseña a través de SAT ID.

Es de mi conocimiento y conformidad que, con el propósito de brindar seguridad jurídica para el uso de este servicio, enviaré al "SAT" a través de los medios que establezca los requisitos señalados en la ficha de trámite correspondiente, contenida en el Anexo 1-A de la Resolución Miscelánea Fiscal vigente y que dichos documentos en conjunto con mis datos de identidad, arriba especificados servirán para acreditar mi identidad, por su parte el "SAT", realizará el cotejo y verificación de los mismos para determinar la procedencia de la solicitud en un tiempo de 5 días hábiles contados a partir del día siguiente del envío de la solicitud.

Declaro bajo protesta de decir verdad que las imágenes de la documentación e información que presento para cotejo y verificación corresponden a mi persona y son auténticas, que todos los datos asentados en la presente solicitud son verídicos y exactos, así mismo que soy conocedor de las penas en que incurrir las personas que declaran con falsedad en los términos de lo dispuesto por el artículo 247, fracción I del Código Penal Federal, en relación con el artículo 110, fracción II del Código Fiscal de la Federación.

A través de este medio autorizo al "SAT" el envío de notificaciones para el uso del servicio a mi número de teléfono móvil y correo electrónico arriba manifestados los cuales son de mi exclusivo dominio y uso personal, así mismo autorizo la actualización de mis datos de contacto en las bases de datos de los sistemas del "SAT".

Es de mi conocimiento que la autoridad realizará verificaciones tanto de documentación aportada como de mi situación fiscal de conformidad con la regla 2.2.1 "Valor probatorio de la Contraseña" de la Resolución Miscelánea Fiscal vigente, para determinar la procedencia del uso del servicio. Conozco y acepto que el SAT realizará la verificación de mi situación fiscal y en caso de que detecte irregularidades podrá restringir el uso de la Contraseña.

Es de mi conocimiento que en caso de que la autoridad determine que mi solicitud no es procedente por este medio, podré realizar una nueva solicitud o bien, generar, actualizar o renovar mi Contraseña a través de los otros medios existentes para tales efectos en las disposiciones legales, así mismo manifiesto que el "SAT", no será responsable por daños y perjuicios que puedan registrarse a mí o a terceros, por la eventual imposibilidad de realizar la presentación de la solicitud a través de este servicio.

En caso de que mi solicitud sea procedente autorizo al "SAT" el envío de notificaciones a mi número de teléfono móvil y correo electrónico, arriba manifestados para que a través de la liga que se me proporcione, genere o actualice mi Contraseña.

Conozco y acepto que soy responsable del resguardo y uso de la de la Contraseña; así como el único conocedor y absoluto responsable del uso de ésta, y que tengo conocimiento que la Contraseña que establezca forma parte íntegra de la firma autógrafa y produce los mismos efectos que las leyes otorgan a los documentos correspondientes, teniendo igual valor probatorio.

Manifiesto bajo protesta de decir verdad que los datos contenidos en esta solicitud son ciertos.





TECNOLOGICO
NACIONAL DE MEXICO



Instituto Tecnológico de Veracruz
Subdirección académica

Ficha de Pago

No. Ctrl: **E19021151**
Nombre: **VERDE DÍAZ SEBASTIÁN**
Tipo de pago: **TITULACIÓN LICENCIATURA**
Fecha de la ficha: **21/MAYO/2025**

INSTRUCCIONES:

1. Realizar el pago en el banco BBVA BANCOMER o en los cajeros automáticos usando la opción: Pagar Servicios.
2. Conserve el comprobante de pago, para cualquier posible aclaración, deberá de presentarlo en caso de que se le solicite.

** BBVA MEXICO, S.A. **
RFC BBA830831LJ2
FECHA HORA CAJERO
23/05/25 12:59 MMD918
DEPOSITO EN EFECTIVO

UBICADO EN: SUC VERACRUZ OC
VERACRUZ VE
FECHA DE APLICACION: 23/05/25
FOLIO NUMERO: 8105 AUT: 999066
GUIA CIE 0006148252
IMPORTE DE PAGO \$3,091.00
EFEC. DEPOSITADO \$3,100.00
CAMBIO \$9.00
REFER: 910801746177219
CONVENIO: 1499564

EL PAGO DE :
TECNOLOGICO NACIONAL DE MEXICO
HA QUEDADO REGISTRADO CONFIRME
EN SU PROX. EDO CTA.

LÍNEA DE CAPTURA

El importe indicado en esta Ficha de Pago deberá ser pagado en la institución de crédito autorizada [BANCOMER], utilizando para tal efecto el número de convenio y la referencia que se indica.

Convenio: **1499564** Referencia: **910801746177219**
Importe a pagar: **\$ 3,091.00** La línea expira: **30/MAYO/2025**



BBVA

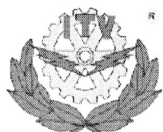

Calz. Miguel Ángel de Quevedo 2779 Col. Formando Hogar, Veracruz, Ver. MEXICO CP 91897 Veracruz, Veracruz. Tel. (229) 934 15 00
e-mail: web_veracruz@tecnm.mx www.veracruz.tecnm.mx



2024
Felipe Carrillo
PUERTO



HACIENDA

SECRETARÍA DE HACIENDA Y CRÉDITO PÚBLICO



SAT

SERVICIO DE ADMINISTRACIÓN TRIBUTARIA

Datos fiscales



Nombre, denominación o razón social:

SEBASTIAN VERDE DIAZ

Registro Federal de Contribuyentes:

VEDS001207LKA

Régimen fiscal:

605

Código postal:

91850

EDMUNDO JAGOBÓ MOLINA
SECRETARIO EJECUTIVO DEL
INSTITUTO NACIONAL ELECTORAL

INE

IDMEX1822737376<<4263122629180
0012072H2812313MEX<00<<30060<9
VERDE<DIAZ<<SEBASTIAN<<<<<<<<<

MÉXICO
INSTITUTO NACIONAL ELECTORAL
CREDENCIAL PARA VOTAR

NOMBRE
VERDE
DIAZ
SEBASTIAN
DOMICILIO
AND SAUCE 95
U HAB INFONAVIT BUENAVISTA 91850
VERACRUZ, VER.
CLAVE DE ELECTOR VRDZSB00120730H800
CURP VEDS001207HVZRZBA3
ESTADO 30
LOCALIDAD 0001

FECHA DE NACIMIENTO
07/12/2000
SEXO H

AÑO DE REGISTRO 2018 00
MUNICIPIO 192 SECCIÓN 4263
EMISIÓN 2018 VIGENCIA 2028

GPE ALVAREZ DE ALONSO

SAUSE 95 ESQ LAUREL
ALAMO Y LAUREL
BUENAVISTA INFONAVIT +. C.P. 91850
VERACRUZ, VER

NO. DE SERVICIO : 884810801293

RMU : 91850 81-08-24 XAXX-010101 001 CFE

CUENTA : 18DJ06G011821296

LÍMITE DE PAGO: 28 FEB 25

**CORTE A PARTIR:
01 MAR 25**

**TARIFA: 1C NO. MEDIDOR: 218YTC MULTIPLICADOR: 1
HILOS: 1**

PERÍODO FACTURADO: 11 DIC 24 - 12 FEB 25

TOTAL A PAGAR:

\$129

(CIENTO VEINTINUEVE PESOS M.N.)

¡DESCARGA LA GUÍA DE
CONSUMO RESPONSABLE!



SOMOS MÁS QUE AHORRO

Concepto	Lectura actual		Lectura anterior		Total periodo	Precio (MXN)	Subtotal (MXN)
	Medida <input checked="" type="checkbox"/>	Estimada <input type="checkbox"/>	Medida <input checked="" type="checkbox"/>	Estimada <input type="checkbox"/>			
Energía (kWh)		14254		14149	105		
Básico					105	1.063	111.61
Suma					105		111.61



Este gráfico refleja tu nivel de consumo. A menor uso, mayor apoyo.

Subtotal

Costos de la energía en el Mercado Eléctrico Mayorista					Desglose del importe a pagar	
Concepto	\$	\$/kW	\$/kWh	Importe (MXN)	Concepto	Importe (MXN)
Suministro	94.90	0.00	0.00	94.90	Energía	111.62
Distribución	0.00	0.00	170.72	170.72	IVA 16%	17.86
Transmisión	0.00	0.00	18.99	18.99	Fac. del Periodo	129.48
CENACE	0.00	0.00	0.68	0.68	Adeudo Anterior	193.34
Energía	0.00	0.00	85.47	85.47	Su Pago	-193.00
Capacidad	0.00	0.00	55.34	55.34	Total	\$129.82
SCnMEM ⁽¹⁾	0.00	0.00	0.65	0.65		
Apoyo Gubernamental 315.13						

(1) SCnMEM: Costos relacionados con los servicios del Mercado. (2) DAP: Derecho al Alumbrado Público. (3) Cargos o créditos: Diversos conceptos que se pueden incluir en el aviso recibo relacionados con el suministro.



Fecha, hora y lugar de impresión: 17 FEB 25 01:04:31 hrs. RAZ Y GUZMAN ESQ CALLE DEL SOL 22 COL. INFONAVIT BUENA VISTA VERACRUZ VERACRUZ, VERACRUZ MEXICO 91850

91850 81-08-24 XAXX-010101 001 CFE
01 884810801293 250228 000000129 2



18DJ06G011821296

Repartir

-190-

CFE contigo



\$129

(CIENTO VEINTINUEVE PESOS M.N.)



Educación
Secretaría de Educación Pública



TECNOLÓGICO
NACIONAL DE MÉXICO



Instituto Tecnológico de Veracruz
Subdirección académica
Sistemas y Computación

ANEXO XXXII. FORMATO DE REGISTRO DE PROYECTO PARA LA TITULACIÓN INTEGRAL

Asunto: Registro de proyecto para la titulación integral.

C. MARYCARMEN ARANA ALTAMIRANO
JEFA DE LA DIVISIÓN DE ESTUDIOS PROFESIONALES
PRESENTE

Departamento de: Sistemas y Computación

Lugar: Veracruz, Ver

Fecha: 17 de febrero del 2025

NOMBRE DEL PROYECTO:	"ACTUALIZACIÓN DE SISTEMA INTEGRAL DE RELACIÓN CON EL CIUDADANO DEL AYUNTAMIENTO DEL MUNICIPIO DE VERACRUZ"
NOMBRE(S) DEL (DE LOS) ASESOR(ES):	OFELIA GUTIÉRREZ GIRALDI
NÚMERO DE ESTUDIANTES:	1

DATOS DEL (DE LOS) ESTUDIANTE(S):

NOMBRE	NO. DE CONTROL	CARRERA
SEBASTIÁN VERDE DÍAZ	E19021151	SISTEMAS COMPUTACIONALES

OBSERVACIONES:

ATENTAMENTE



VERACRUZ
FEBRERO DE 2025

DANIELA HERNÁNDEZ BARRIOS
JEFA DEL DEPARTAMENTO DE
SISTEMAS Y COMPUTACIÓN

EDUCACIÓN
INSTITUTO TECNOLÓGICO DE VERACRUZ

20/02/2025

RECIBIDO
DIVISIÓN DE ESTUDIOS
PROFESIONALES



Requisitos para la Titulación Integral Planes 2009-2010 (A-D 2015)

Deberán presentar estos requisitos dentro de un folder **beige tamaño carta** en la oficina de Servicios Estudiantiles dentro del Departamento de Servicios Escolares con previa cita a través del SII.

#	Descripción
1	Identificación Oficial. ORIGINAL Y UNA COPIA (con base a la ORIGINAL de ambos lados al frente de ser necesario), la cual podría ser: INE, pasaporte o cartilla militar.
2	Solicitud para la realización del Acto de Recepción Profesional (formato). ORIGINAL con firma autógrafa y tinta azul.
3	Anexo XXXII y XXXIII Copia de cada uno de los anexos ya con fecha y firma de recibido por la Coordinación de Titulación de la DEP (División de Estudios Profesionales).
4	CURP ACTUALIZADA. Descargado de internet en la siguiente dirección: https://www.gob.mx/curp/ .
5	Extracto de Acta de Nacimiento. No mayor a 3 meses de expedición y verificando que el sello sea legible. Preferentemente Descargar de Internet en la dirección: https://www.gob.mx/actas . En caso de no poder tramitar dicho extracto en línea favor de solicitarlo directamente en el registro civil que le corresponda.
6	<p>Certificado de Estudios de Bachillerato. ORIGINAL Y UNA COPIA (con base al ORIGINAL de lado y lado en la misma hoja en caso de ser necesario y reducida a tamaño carta). Verificar que el certificado tenga fecha de ingreso y egreso con día, mes y año; de lo contrario, solicitar en tú bachillerato una constancia de periodo de estudios que indique día, mes y año de inicio y término.</p> <p>OBSERVACIONES:</p> <ul style="list-style-type: none"> En caso de ser egresado de un bachillerato estatal, su certificado debe de estar LEGALIZADO. En caso de haber cursado en más de un Bachillerato deberá presentar como complemento los certificados parciales o incompletos en Original y Copia, Verificar que los certificados tengan fecha de ingreso y egreso con día, mes y año; de lo contrario, solicitar en tú bachillerato una constancia de periodo de estudios que indique día, mes y año de inicio y término.
7	<p>Certificado de Estudios de Licenciatura. ORIGINAL Y UNA COPIA (con base al ORIGINAL). En caso de haber cursado los estudios en más de 12 semestres presentar el Anexo XLVI. Dictamen Oficial (PRÓRROGA) ORIGINAL Y UNA COPIA (con base a la ORIGINAL).</p> <ul style="list-style-type: none"> De no contar aún con el Certificado de Estudios de Licenciatura, deberá de tramitarlo directamente en la ventanilla de su carrera.





	<ul style="list-style-type: none"> De no contar con la PRÓRROGA deberá solicitarla a la División de Estudios Profesionales por medio de su coordinador de carrera.
8	Titulación Integral por CENEVAL. Presentar Testimonio de Desempeño y Reporte , ORIGINAL Y UNA COPIA (con base al ORIGINAL de ambos lados).
9	Titulación Integral por Residencias Profesionales, Proyectos, Tesis, etc. Presentar una COPIA de la Portada del Trabajo (Donde viene el nombre definitivo del trabajo profesional).
10	Constancia de Liberación del Servicio Social. ORIGINAL Y COPIA (con base a la ORIGINAL). En caso de no contar con la constancia original, debe tramitar un duplicado en el departamento de Gestión Tecnológica y Vinculación.
11	Constancia de Liberación de Residencia Profesional. ORIGINAL Y COPIA (con base a la ORIGINAL). Esta debe ser la liberación emitida por la empresa donde realizó la Residencia Profesional y debe presentarse con el sello de Recibido por el departamento de Gestión Tecnológica y Vinculación. En caso de no contar con la constancia original, acudir al depto. de Gestión Tecnológica y Vinculación.
12	Constancia de Acreditación de una Lengua Extranjera. ORIGINAL Y UNA COPIA (con base a la ORIGINAL). Nota: Exámenes foráneos agregar Dictamen del Comité Académico. En caso de no contar con el Dictamen, deberá de solicitárselo a la División de Estudios Profesionales por medio de su coordinador de carrera.
13	6 Fotografías (No Instantáneas) recientes, tamaño credencial ovaladas, blanco y negro, fondo blanco con retoque, en papel mate, sin lentes y autoadheribles (deberá presentarlas dentro de un sobrecito). HOMBRES: Saco y corbata, sin barba ni bigote. MUJERES: Vestimenta formal (Saco), maquilladas y arregladas.
14	Carta Compromiso (formato). ORIGINAL con firma autógrafa y tinta azul .
15	Constancia de No Adeudo (formato). ORIGINAL con firmas autógrafas y tinta azul .

Antes de presentarse a su cita deberá crear una carpeta comprimida, el nombre de esta deberá ser de la siguiente forma: Nombre completo (comenzando por los apellidos, seguido del número de control y carrera, por ejemplo: **SanchezDíazPedro-E20020201-Ing.Industrial** con los siguientes documentos:

1.PDF A COLOR DE LA CURP Descargado de internet en la siguiente dirección: <https://www.gob.mx/curp/> sin exceder los **2MB**.

2.PDF A COLOR DEL EXTRACTO DE ACTA DE NACIMIENTO No mayor a 3 meses de expedición y verificando que el sello sea legible. Preferentemente descargar de Internet en la dirección: <https://www.gob.mx/actas> sin exceder los **2MB**.





Si no pudo tramitar el acta en línea, entonces deberá escanear en formato **PDF** directamente de la original que le entreguen en el registro civil sin exceder los **2MB**.

3.PDF A COLOR DEL CERTIFICADO DE BACHILLERATO, escaneado directamente del original, de lado y lado en caso de ser necesario sin exceder los **2MB**. Si presenta la constancia de inicio y término del periodo de estudios se deberá digitalizar junto con el certificado, en un mismo archivo **PDF** sin exceder los **2MB**. En caso de haber cursado en más de un Bachillerato deberá escanear como complemento los certificados parciales o incompletos por cada bachillerato, seguido del certificado actual en un mismo archivo **PDF** sin exceder los **2MB**.

Si cuentan con constancia de inicio y término, deberán escanearse después de cada certificado al que le corresponda en un mismo archivo **PDF** sin exceder los **2MB**.

4.PDF A COLOR DEL CERTIFICADO DE LICENCIATURA escaneado directamente del original sin exceder los **2MB**.

En caso de presentar Anexo XLVL. Dictamen Oficial (Prórroga) digitalizarlo junto con el certificado en un mismo archivo **PDF** sin exceder los **2MB**, primero el Certificado, después la prórroga.

5.PDF A COLOR DE LA LIBERACIÓN DEL SERVICIO SOCIAL escaneado directamente del original sin exceder los **2MB**.

6.PDF A COLOR DE LA LIBERACIÓN DE RESIDENCIA PROFESIONAL escaneado directamente del original sin exceder los **2MB**.

Asegurarse de guardar en la carpeta comprimida los **6 DOCUMENTOS** en el **formato especificado en cada requisito y cada archivo PDF no debe exceder de 2MB**.

Todos los archivos PDF deberán ser renombrados de acuerdo con lo que se está presentando, ejemplo:

1.CURP

2.ACTADENACIMIENTO, etc.

La **carpeta comprimida** deberá de ser enviada al correo institucional: **se_titulacion_recepcion@veracruz.tecnm.mx**, antes de acudir a la cita, **poniendo en el asunto su nombre completo comenzando por los apellidos** y enviarlo desde **el correo registrado en la Solicitud para la Realización del Acto de Recepción Profesional**.

NO SE GENERA LA CITA HASTA QUE SE LE INDIQUE QUE SU CARPETA COMPRIMIDA FUE RECIBIDA Y ESTA CORRECTA.





Se hace de su conocimiento que por cambios en la **Dirección General de Profesiones (DGP)**, las **cédulas profesionales**, así como su **trámite** son **electrónicas**, y la deberá realizar el **interesado** para su expedición en la dirección:

<https://siurp.sep.gob.mx/mvc/cedulaElectronica>

Para el trámite de la cédula electrónica se requiere la e.firma(1) para firmarla, lo cual se podrá realizar una vez que el trámite del título haya sido enviado a la DGP y autorizado para su impresión en el sistema etitulos, para lo cual el TecNM ya liberó un módulo para que puedas consultar el estatus del trámite del título por medio de la siguiente dirección electrónica: <https://etitulos.tecnm.mx/validacion>

(1) La e.firma es un archivo digital que te identifica al realizar trámites por internet en dependencias del Gobierno de la República.

NOTAS

<ul style="list-style-type: none">• El trámite deberá realizarlo únicamente el interesado.	<ul style="list-style-type: none">• No se aceptan documentos en mal estado.
<ul style="list-style-type: none">• No se acepta ningún trámite con documentación incompleta.	<ul style="list-style-type: none">• No se aceptan documentos firmados con facsímil.
<ul style="list-style-type: none">• No se aceptan copias certificadas por notarios.	<ul style="list-style-type: none">• No se aceptan trámites sin haber enviado la documentación al correo indicado y de la forma requerida.



Instituto Mexicano del Seguro Social

Asignación de Número de Seguridad Social

Homoclave del trámite	Folio
IMSS-02-008	17432687404201356691498
Homoclave del formato	Fecha de solicitud del trámite
FF-IMSS-013	29 / 03 / 2025 DD MM AAAA

El Instituto Mexicano del Seguro Social hace constar que se recuperó el siguiente:

Número de Seguridad Social:	01170061624
CURP:	VEDS001207HVZRZBA3
Nombre(s):	SEBASTIAN
Primer apellido:	VERDE
Segundo apellido:	DIAZ
Sexo:	Hombre
Fecha de nacimiento:	07/12/2000
Lugar de nacimiento:	VERACRUZ DE IGNACIO DE LA LLAVE

Este Número de Seguridad Social es único, permanente e intransferible y se asigna para el control del registro de los trabajadores o sujetos de aseguramiento y sus beneficiarios; las prestaciones en especie y en dinero se otorgarán cuando hayan cumplido con los requisitos previstos en la Ley del Seguro Social y sus Reglamentos; la individualización de los recursos en las Administradoras de Fondos para el Retiro (AFORE) y el Instituto del Fondo Nacional de la Vivienda de los Trabajadores (INFONAVIT) se efectuará durante el período en que se encuentre inscrito con un patrón.

El trabajador se registrará en la U.M.F. asignada, de acuerdo a su domicilio cuando un patrón lo inscriba en el Instituto.

-----Aviso de privacidad-----

Los datos personales recabados serán protegidos, tratados e incorporados en el sistema de datos personales denominado Catálogo Nacional de Asegurados (CANASE) con fundamento en los artículos 22 de la Ley del Seguro Social, 13 fracciones IV y V, 18,19,20 y 21 de la Ley Federal de Transparencia y Acceso a la Información Pública Gubernamental, cuya finalidad es proteger, contener, ordenar y clasificar los datos de los patrones y asegurados. El CANASE está registrado en el Listado de Sistemas de Datos Personales ante el Instituto Nacional de Transparencia, Acceso a la Información y Protección de Datos Personales (www.inai.org.mx), y será transmitido al INFONAVIT y a la CONSAR con la finalidad de que el asegurado haga valer su derecho de ejercicio de crédito de vivienda y disposición del Seguro de Retiro, además de otras prestaciones previstas en la Ley. La Unidad Administrativa responsable del Sistema de Datos Personales, es la Dirección de Incorporación y Recaudación en coordinación con la Dirección de Innovación y Desarrollo Tecnológico, ambas dependientes del IMSS; en su caso el interesado podrá ejercer los derechos de acceso y corrección en la Subdelegación de control que corresponde al domicilio del patrón o del asegurado. Lo anterior se informa en cumplimiento del decimoséptimo de los Lineamientos de Protección de Datos Personales, publicados en el Diario Oficial de la Federación el 30 de septiembre de 2005.

-----Aviso Importante-----

Ahora que cuentas con tu número de seguridad social, no olvides acudir a la AFORE de tu preferencia a registrar tu cuenta individual donde se depositarán tus aportaciones de Ahorro para el Retiro. También puedes hacerlo vía electrónica en: www.consar.gob.mx en la sección "SAR en línea". Recuerda que es un dato que solicitará tu patrón o empresa al momento de contratarte.

Cadena original: ||Invocante:portalimssdigital|Tipo de trámite:Localización de NSS|Fecha:29 de marzo 2025, 11:19:00|Folio:17432687404201356691498|RFC:|Nombre o Razon Social:SEBASTIAN VERDE DIAZ|Carp:VEDS001207HVZRZBA3|Número Registro Patronal:|Número de Seguridad Social:01170061624||

Sello Digital: RYu85JQ72J1LBwzK/M/Ou+BVZgrbzwaHexOACeT8hPceqXg5g+3e4gn9xh+uQyDTH7yvqo8K/XmniZfgeRXvD3Uxmrrz+NF19mLvQxsEmeo9yQ3E3YlZQQLGjXqpYlZ4t+M7RIH2p90/90Ane/KxeuE0EI7x6/eHmQfO7Jbe37rxlqmf5BvrpRiK4e

Secuencia Notarial: a8023f06-963a-4f65-a3b2-45c2cbf10422

Número de Serie: 00000000000000000001

Contacto

Paseo de la Reforma 476, P.B.
Col. Juárez, Delegación
Cuauhtémoc C.P. 06600 México, D.F.
Tel. 01 800 623 23 23
<http://atencion.contactoimss.com.mx>



ANEXO XXXIII. FORMATO DE LIBERACIÓN DE PROYECTO PARA LA TITULACIÓN INTEGRAL

H. Veracruz, Ver a 17 de febrero de 2025.

ASUNTO: Liberación de proyecto
para titulación integral.

C. MARYCARMEN ARANA ALTAMIRANO
JEFA DE LA DIVISIÓN DE ESTUDIOS PROFESIONALES
PRESENTE

Por este medio le informo que ha sido liberado el siguiente proyecto para la
Titulación integral:

A) NOMBRE DEL PASANTE	SEBASTIÁN VERDE DÍAZ
B) CARRERA:	INGENIERÍA EN SISTEMAS COMPUTACIONALES
C) NO. DE CONTROL	E19021151
D) NOMBRE DEL PROYECTO	"ACTUALIZACIÓN DE SISTEMA INTEGRAL DE RELACIÓN CON EL CIUDADANO DEL AYUNTAMIENTO DEL MUNICIPIO DE VERACRUZ"
D) PRODUCTO	TITULACIÓN INTEGRAL: INFORME TÉCNICO DE RESIDENCIA PROFESIONAL

Agradezco de antemano su valioso apoyo en esta importante
formación profesional de nuestros egresados.

ATENTAMENTE.

DANIELA HERNÁNDEZ BARRIOS

JEFA DEL DEPARTAMENTO DE SISTEMAS Y COMPUTACIÓN

 OFELIA GUTIÉRREZ GIRALDI Asesor	Revisor*	Revisor*
--	----------	----------

* solo aplica para el caso de tesis o tesina
DHB/mals



2025
Año de
La Mujer
Indígena





Instituto Tecnológico de Veracruz
Subdirección de Planeación y Vinculación
Gestión Tecnológica y Vinculación

ITV/GTYV/N°135/2025

ASUNTO: CONSTANCIA DE LIBERACIÓN DE RESIDENCIAS PROFESIONALES

A QUIEN CORRESPONDA

Por medio de la presente: se hace constar que:

Según documentos que obran en los archivos de esta institución, el C. **VERDE DIAZ SEBASTIÁN**, con numero de control: **E19021151** de la carrera de: **INGENIERÍA EN SISTEMAS COMPUTACIONALES** realizo sus: **RESIDENCIAS PROFESIONALES**. Desarrollando el siguiente proyecto: **"ACTUALIZACIÓN DE SISTEMA INTEGRAL DE RELACIÓN CON EL CIUDADANO DEL AYUNTAMIENTO DEL MUNICIPIO DE VERACRUZ"** cubriendo un total de **500 horas**, durante el periodo comprendido del: **FEBRERO-JUNIO 2024**.

Cumpliendo con las asignaciones encomendadas de manera satisfactoria y en el horario laboral según le fue requerido, aportando su conocimiento y disposición a las tareas encomendadas; estas Prácticas Profesionales fueron realizadas de acuerdo con lo establecido en la Ley Reglamentaria del Artículo 5°. Constitucional relativo al ejercicio de las Profesiones y los Reglamentos que rigen al Sistema de Educación Superior Tecnológica.

Se extiende la presente para los fines legales que al interesado convengan, en la ciudad de Veracruz a los 21 días del mes de marzo del año 2025.



INSTITUTO TECNOLÓGICO DE VERACRUZ

ATENTAMENTE

Excelencia en Educación Tecnológica®
Antorcha y Luz de Fuego Permanente®

DIRECCIÓN

JESÚS ARMANDO PECH GUZMÁN
JEFE DE DEPARTAMENTO GESTION TECNOLÓGICA
Y VINCULACION

MARCO ANTONIO SALGADO CERVANTES
DIRECTOR



2025
Año de
La Mujer
Indígena

Calz. Miguel Angel de Quevedo 2779 Col. Formando
Hogar, Veracruz, Ver. CP 91897 Tel. (229) 934 15 00
e-mail: web_veracruz@tecnm.mx
www.veracruz.tecnm.mx





DIRECCIÓN GENERAL DE RESPONSABILIDADES ADMINISTRATIVAS
SISTEMA DE EXPEDICIÓN DE CONSTANCIAS DE NO INHABILITACIÓN Y DE REGISTRO DE SANCIONES

DATOS DEL SOLICITANTE

NOMBRE: SEBASTIAN VERDE DIAZ
R.F.C: VEDS001207LKA
CURP: VEDS001207HVZRZBA3

INFORMACIÓN DEL TRÁMITE

Tipo de Constancia: Constancia de No Inhabilitación y de Registro de Sanciones
Número de Constancia: 12488/2025
Fecha de Expedición de la Constancia: 31 de marzo de 2025

Con fundamento en los artículos 59, 208, 210, 211, 212 y 213 de la Ley General de Responsabilidades Administrativas; 35 de la Ley de Responsabilidades Administrativas para el Estado de Veracruz de Ignacio de la Llave; Ley número 563 de Firma Electrónica Avanzada para el Estado de Veracruz de Ignacio de la Llave y sus Municipios; 210 del Código Financiero para el Estado Libre y Soberano de Veracruz de Ignacio de la Llave; 7 del Código de Procedimientos Administrativos para el Estado de Veracruz de Ignacio de la Llave; 22 Bis del Código de Derechos para el Estado de Veracruz de Ignacio de la Llave; 5, fracción VII, inciso b, 7, 41, fracción II y 42, fracciones XXV, XXVI y XXXII del Reglamento Interior de la Contraloría General del Estado de Veracruz; **SE HACE CONSTAR** que a la fecha **NO SE ENCUENTRA INHABILITADA** la persona solicitante.

NOTAS

- La información contenida en la presente Constancia, fue validada en el sistema electrónico de Registro de Servidores Públicos Sancionados al momento de la expedición, sin perjuicio de que la misma pueda modificarse o actualizarse con motivo de la resolución de los Procedimientos de Responsabilidad Administrativa que pudieran encontrarse en proceso.
- La presente Constancia es una acción para asegurar el estricto cumplimiento de las disposiciones que contiene la Ley General y Estatal en materia de Responsabilidades Administrativas, en cuanto a la obligación de no seleccionar, contratar, nombrar o designar a quienes se encuentren inhabilitados para ocupar un empleo, cargo o comisión en el servicio público.
- La autenticidad de este documento se podrá verificar en la siguiente liga <https://constancias.cgever.gob.mx/ConstanciasVer/publico/Consulta.aspx>, utilizando el código de verificación **VEDS-KND55U0UB4** o en el siguiente código QR:



Área Responsable:

Dirección General de Responsabilidades Administrativas
Ubicación: Calle Ignacio de la Llave 105, Colonia Salud, C.P. 91055 Xalapa, Enríquez, Ver.
Teléfono: (228) 818-4500 Extensiones: 3742, 3797, 3727 o 3798..
Correo electrónico: sistemaconstancias@cgever.gob.mx

FIRMA DIGITAL

gUs3huTjcL03jpvIQ4n4+b3+fvuUpYX/9XVNqs6Q1rwhD7IQMNRJQ0/Tv9BJC+E4MT0KWGdQqMN6QG49QTcdA0yovvlasJ6oWh4D9O
+Zri3WQBIOE3+w6lcJZJEQIFXmHel1X2LitC1ZFFXGypV43sXp1zgjw9J4AnXruPxtCyogJbeqD4O01ny+MsyvtGtLK
+ZWZGKAccMIX1+QwyWAO8rKzOsSjth5zOo1v+wOwqUg
+irkJAOp6G45TVEFsZxQHBBauxLOBkFbEevOqYYIAsAfI9Pxb68zEu91/5q19IEbLVyeK0GVm8fg+7t6ILUwVJRe1Az0ciwj2oXfAOSTA==
16C471C605BAFA4E7424FA1827309169



ANEXO XXXIII. FORMATO DE LIBERACIÓN DE PROYECTO PARA LA TITULACIÓN INTEGRAL

H. Veracruz, Ver a 17 de febrero de 2025.

ASUNTO: Liberación de proyecto
para titulación integral.

C. MARYCARMEN ARANA ALTAMIRANO
JEFA DE LA DIVISIÓN DE ESTUDIOS PROFESIONALES
PRESENTE

Por este medio le informo que ha sido liberado el siguiente proyecto para la
Titulación integral:

A) NOMBRE DEL PASANTE	SEBASTIÁN VERDE DÍAZ
B) CARRERA:	INGENIERÍA EN SISTEMAS COMPUTACIONALES
C) NO. DE CONTROL	E19021151
D) NOMBRE DEL PROYECTO	"ACTUALIZACIÓN DE SISTEMA INTEGRAL DE RELACIÓN CON EL CIUDADANO DEL AYUNTAMIENTO DEL MUNICIPIO DE VERACRUZ"
D) PRODUCTO	TITULACIÓN INTEGRAL: INFORME TÉCNICO DE RESIDENCIA PROFESIONAL

Agradezco de antemano su valioso apoyo en esta importante formación profesional de nuestros egresados.

ATENTAMENTE.

DANIELA HERNÁNDEZ BARRIOS

JEFA DEL DEPARTAMENTO DE SISTEMAS Y COMPUTACIÓN

	INSTITUTO TECNOLÓGICO DE VERACRUZ	
OFELIA GUTIÉRREZ GIRALDI	Revisor*	Revisor*
Asesor	DEPARTAMENTO DE SISTEMAS COMPUTACIONALES	

* solo aplica para el caso de tesis o tesina
DHB/mals



2025
Año de
La Mujer
Indígena

Calz. Miguel Angel de Quevedo 2779 Col. Formando
Hogar, Veracruz, Ver. CP 91897 Tel. (229) 934 15 00
e-mail: web_veracruz@tecnm.mx
www.veracruz.tecnm.mx





ANEXO XXXIII. FORMATO DE LIBERACIÓN DE PROYECTO PARA LA TITULACIÓN INTEGRAL

H. Veracruz, Ver a 17 de febrero de 2025.

ASUNTO: Liberación de proyecto
para titulación integral.

C. MARYCARMEN ARANA ALTAMIRANO
JEFA DE LA DIVISIÓN DE ESTUDIOS PROFESIONALES
PRESENTE

Por este medio le informo que ha sido liberado el siguiente proyecto para la
Titulación integral:

A) NOMBRE DEL PASANTE	SEBASTIÁN VERDE DÍAZ
B) CARRERA:	INGENIERÍA EN SISTEMAS COMPUTACIONALES
C) NO. DE CONTROL	E19021151
D) NOMBRE DEL PROYECTO	"ACTUALIZACIÓN DE SISTEMA INTEGRAL DE RELACIÓN CON EL CIUDADANO DEL AYUNTAMIENTO DEL MUNICIPIO DE VERACRUZ"
D) PRODUCTO	TITULACIÓN INTEGRAL: INFORME TÉCNICO DE RESIDENCIA PROFESIONAL

Agradezco de antemano su valioso apoyo en esta importante actividad de formación profesional de nuestros egresados.

ATENTAMENTE.

DANIELA HERNÁNDEZ BARRIOS

JEFA DEL DEPARTAMENTO DE SISTEMAS Y COMPUTACIÓN DIVISIÓN DE ESTUDIOS PROFESIONALES

 OFELIA GUTIÉRREZ GIRALDI Asesor	Revisor*	Revisor*
--	----------	----------

* solo aplica para el caso de tesis o tesina
DHB/mals



2025
Año de
La Mujer
Indígena

Calz. Miguel Angel de Quevedo 2779 Col. Formando
Hogar, Veracruz, Ver. CP 91897 Tel. (229) 934 15 00
e-mail: web_veracruz@tecnm.mx
www.veracruz.tecnm.mx





HACIENDA

SECRETARÍA DE HACIENDA Y CRÉDITO PÚBLICO



SAT

SERVICIO DE ADMINISTRACIÓN TRIBUTARIA

Datos fiscales



Nombre, denominación o razón social:

SEBASTIAN VERDE DIAZ

Registro Federal de Contribuyentes:

VEDS001207LKA

Régimen fiscal:

605

Código postal:

91850

Instituto Mexicano del Seguro Social

Asignación de Número de Seguridad Social

Homoclave del trámite	Folio
IMSS-02-008	17432687404201356691498
Homoclave del formato	Fecha de solicitud del trámite
FF-IMSS-013	29 / 03 / 2025 DD MM AAAA

El Instituto Mexicano del Seguro Social hace constar que se recuperó el siguiente:

Número de Seguridad Social:	01170061624
CURP:	VEDS001207HVZRZBA3
Nombre(s):	SEBASTIAN
Primer apellido:	VERDE
Segundo apellido:	DIAZ
Sexo:	Hombre
Fecha de nacimiento:	07/12/2000
Lugar de nacimiento:	VERACRUZ DE IGNACIO DE LA LLAVE

Este Número de Seguridad Social es único, permanente e intransferible y se asigna para el control del registro de los trabajadores o sujetos de aseguramiento y sus beneficiarios; las prestaciones en especie y en dinero se otorgarán cuando hayan cumplido con los requisitos previstos en la Ley del Seguro Social y sus Reglamentos; la individualización de los recursos en las Administradoras de Fondos para el Retiro (AFORE) y el Instituto del Fondo Nacional de la Vivienda de los Trabajadores (INFONAVIT) se efectuará durante el período en que se encuentre inscrito con un patrón.

El trabajador se registrará en la U.M.F. asignada, de acuerdo a su domicilio cuando un patrón lo inscriba en el Instituto.

-----Aviso de privacidad-----

Los datos personales recabados serán protegidos, tratados e incorporados en el sistema de datos personales denominado Catálogo Nacional de Asegurados (CANASE) con fundamento en los artículos 22 de la Ley del Seguro Social, 13 fracciones IV y V, 18,19,20 y 21 de la Ley Federal de Transparencia y Acceso a la Información Pública Gubernamental, cuya finalidad es proteger, contener, ordenar y clasificar los datos de los patrones y asegurados. El CANASE está registrado en el Listado de Sistemas de Datos Personales ante el Instituto Nacional de Transparencia, Acceso a la Información y Protección de Datos Personales (www.inai.org.mx), y será transmitido al INFONAVIT y a la CONSAR con la finalidad de que el asegurado haga valer su derecho de ejercicio de crédito de vivienda y disposición del Seguro de Retiro, además de otras prestaciones previstas en la Ley. La Unidad Administrativa responsable del Sistema de Datos Personales, es la Dirección de Incorporación y Recaudación en coordinación con la Dirección de Innovación y Desarrollo Tecnológico, ambas dependientes del IMSS; en su caso el interesado podrá ejercer los derechos de acceso y corrección en la Subdelegación de control que corresponde al domicilio del patrón o del asegurado. Lo anterior se informa en cumplimiento del decimoséptimo de los Lineamientos de Protección de Datos Personales, publicados en el Diario Oficial de la Federación el 30 de septiembre de 2005.

-----Aviso Importante-----

Ahora que cuentas con tu número de seguridad social, no olvides acudir a la AFORE de tu preferencia a registrar tu cuenta individual donde se depositarán tus aportaciones de Ahorro para el Retiro. También puedes hacerlo vía electrónica en: www.consar.gob.mx en la sección "SAR en línea". Recuerda que es un dato que solicitará tu patrón o empresa al momento de contratarte.

Cadena original: ||Invocante:portalimssdigital|Tipo de trámite:Localización de NSS|Fecha:29 de marzo 2025, 11:19:00|Folio:17432687404201356691498|RFC:|Nombre o Razon Social:SEBASTIAN VERDE DIAZ|Carp:VEDS001207HVZRZBA3|Número Registro Patronal:|Número de Seguridad Social:01170061624||

Sello Digital: RYu85JQ72J1LBwzK/M/Ou+BVZgrbzwaHexOACeT8hPceqXg5g+3e4gn9xh+uQyDTH7yvqo8K/XmniZfgeRXvD3Uxmrrz+NF19mLvQxsEmeo9yQ3E3YlZQQLGjXqpYlZ4t+M7RIH2p90/90Ane/KxeuE0EI7x6/eHmQfO7Jbe37rxlqmf5BvrpRiK4e

Secuencia Notarial: a8023f06-963a-4f65-a3b2-45c2cbf10422

Número de Serie: 00000000000000000001

Contacto

Paseo de la Reforma 476, P.B.
Col. Juárez, Delegación
Cuauhtémoc C.P. 06600 México, D.F.
Tel. 01 800 623 23 23
<http://atencion.contactoimss.com.mx>



SEBASTIÁN VERDE DÍAZ

DESARROLADOR WEB

Estudiante de Ingeniería de Sistemas Computacionales altamente motivado en busca de una oportunidad para realizar residencias profesionales. Mi enfoque en la resolución de problemas y mi capacidad para aprender rápidamente me hacen un candidato ideal para contribuir de manera significativa en un entorno profesional. Comprometido a ser parte del área de desarrollo o infraestructura.



2292115123



sebastianverde951@gmail.com



And. El Laurel, Buenavista, 91850
Veracruz, Ver., México



www.linkedin.com/in/sebastian-verde-206b17287

HABILIDADES

- Lenguajes de Programación: HTML5, CSS3, JavaScript, React
- Diseño y Desarrollo Web: Figma, SASS, jQuery, Bootstrap 5, WordPress.
- Control de Versiones: Git, GitHub
- Metodologías Ágiles: Scrum.
- Dispuesto a aprender lo necesario para ser de utilidad a la empresa.
- Experiencia en el área administrativa.
- Compromiso, puntualidad y Adaptabilidad.

EDUCACIÓN

TECNM - CAMPUS INSTITUTO TECNOLÓGICO DE VERACRUZ

Carrera: Ingeniería de Sistemas Computacionales

Fecha de Graduación Prevista: 2019 - 2024

IDIOMA

Inglés: Nivel intermedio

EXPERIENCIA

DISEÑO RESPONSIVO DE UN SITIO WEB PERSONAL

2022 - 2023

- Desarrollé un sitio web personal desde cero utilizando HTML5, CSS3 y JavaScript para lograr un diseño responsive y atractivo.
- Implementé un enfoque móvil primero para garantizar una experiencia de usuario óptima en todos los dispositivos.

GESTIÓN DE PROYECTO CON METODOLOGÍA SCRUM

2022 - 2023

- Lideré un equipo de proyectos simulado utilizando la metodología Scrum, participando en la planificación de sprint, reuniones diarias y retrospectivas.
- Utilicé herramientas como Trello para gestionar el backlog del producto y el tablero Kanban.

PROYECTO DE BLOG UTILIZANDO WORDPRESS

2023 - 2023

- Configuré y personalicé un blog en WordPress, incluyendo la instalación de complementos y temas.
- Creé contenido atractivo y optimicé el SEO del sitio para mejorar su visibilidad en los motores de búsqueda.



Educación
Secretaría de Educación Pública



TECNOLÓGICO
NACIONAL DE MÉXICO



Instituto Tecnológico de Veracruz
Subdirección académica
Sistemas y Computación

ANEXO XXXII. FORMATO DE REGISTRO DE PROYECTO PARA LA TITULACIÓN INTEGRAL

Asunto: Registro de proyecto para la titulación integral.

C. MARYCARMEN ARANA ALTAMIRANO
JEFA DE LA DIVISIÓN DE ESTUDIOS PROFESIONALES
PRESENTE

Departamento de: Sistemas y Computación

Lugar: Veracruz, Ver

Fecha: 17 de febrero del 2025

NOMBRE DEL PROYECTO:	"ACTUALIZACIÓN DE SISTEMA INTEGRAL DE RELACIÓN CON EL CIUDADANO DEL AYUNTAMIENTO DEL MUNICIPIO DE VERACRUZ"
NOMBRE(S) DEL (DE LOS) ASESOR(ES):	OFELIA GUTIÉRREZ GIRALDI
NÚMERO DE ESTUDIANTES:	1

DATOS DEL (DE LOS) ESTUDIANTE(S):

NOMBRE	NO. DE CONTROL	CARRERA
SEBASTIÁN VERDE DÍAZ	E19021151	SISTEMAS COMPUTACIONALES

OBSERVACIONES:

ATENTAMENTE



DANIELA HERNÁNDEZ BARRIOS
JEFA DEL DEPARTAMENTO DE
SISTEMAS Y COMPUTACIONALES

EDUCACIÓN | TECNOLÓGICO
INSTITUTO TECNOLÓGICO DE VERACRUZ

20/02/2025

RECIBIDO
DIVISIÓN DE ESTUDIOS
PROFESIONALES



2025
Año de
La Mujer
Indígena

Calz. Miguel Angel de Quevedo 2779 Col. Formando
Hogar, Veracruz, Ver. CP 91897 Tel. (229) 934 15 00
e-mail: web_veracruz@tecnm.mx
www.veracruz.tecnm.mx





SHCP
SECRETARÍA DE
HACIENDA Y
CRÉDITO PÚBLICO



SAT

SERVICIO DE ADMINISTRACIÓN TRIBUTARIA

Guía

Verificación del RFC en Línea por contribuyente

Enero 2019

Ingresar a la aplicación.

Ingresa al Portal del Servicio de Administración Tributaria www.sat.gob.mx, en la sección de Personas/ Inscripción y Actualización / Actualización en el RFC / Verifica si estas registrado en el RFC, donde se ubica la herramienta Consulta Contribuyente.

Cabe destacar que para acceder a esta aplicación, no es necesario contar con contraseña, ni e.firma (antes Firma Electrónica Avanzada (FIEL)), ni abrir un caso de Servicios al Contribuyente (SAC), ya que la consulta se realiza directamente en el portal del SAT.

Paso 1

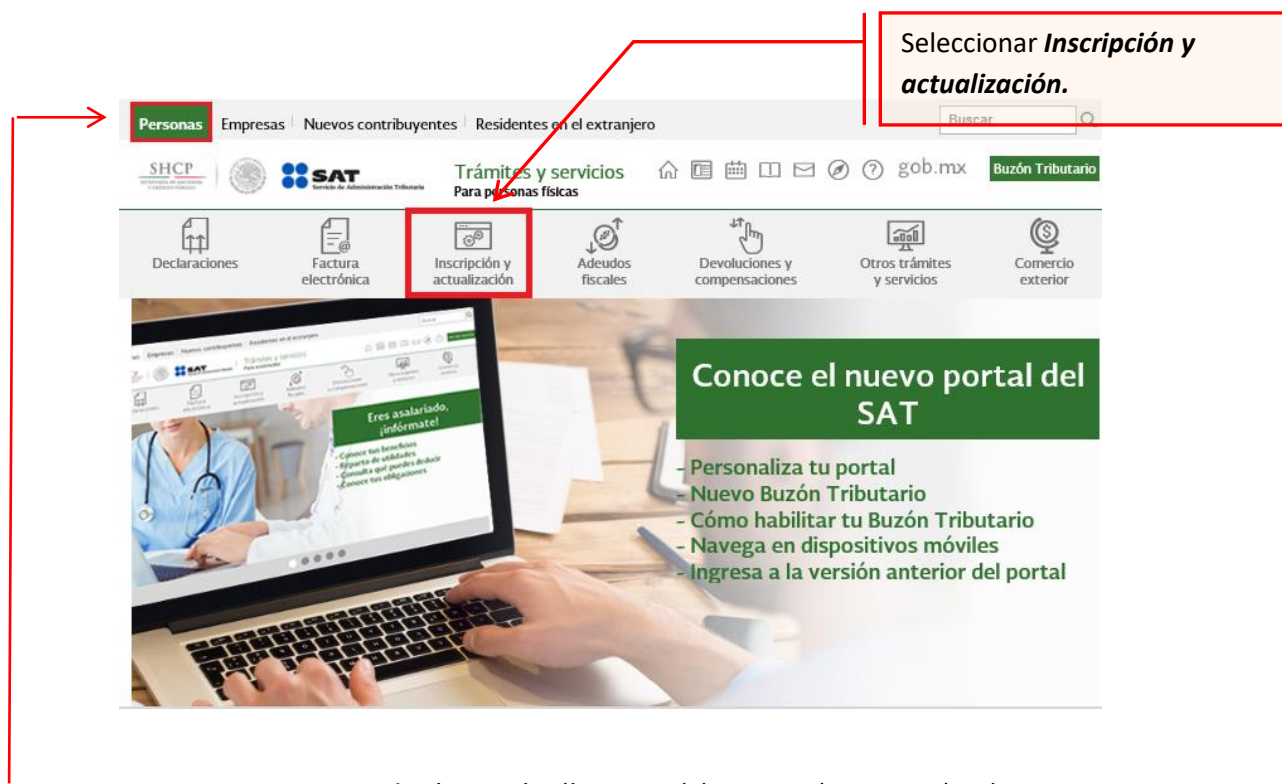

La imagen muestra la interfaz de usuario del portal del SAT. En la parte superior, hay una barra de navegación con los menús: Personas, Empresas, Nuevos contribuyentes y Residentes en el extranjero. El menú 'Personas' está resaltado con un recuadro rojo. Debajo de esta barra, hay una sección de 'Trámites y servicios Para personas físicas' con varios íconos. El ícono de 'Inscripción y actualización' está resaltado con un recuadro rojo. Una flecha roja apunta desde un recuadro de texto en la parte superior derecha hacia este ícono. El recuadro de texto contiene el texto: 'Seleccionar **Inscripción y actualización.**'. En la parte inferior de la imagen, hay una sección titulada 'Conoce el nuevo portal del SAT' con una lista de características: Personaliza tu portal, Nuevo Buzón Tributario, Cómo habilitar tu Buzón Tributario, Navega en dispositivos móviles y Ingresa a la versión anterior del portal.

Nota: Para este trámite es indispensable que el apartado de Personas este seleccionado.

Paso 2

Actualización en el RFC

- ✓ Modificación de la clave del RFC para asalariados
- ✓ Presenta el aviso de actualización de actividades económicas y obligaciones fiscales como persona física
- ✓ Presenta el aviso de apertura de sucesión
- ✓ Presenta el aviso de cambio de domicilio o de apertura de lugar en donde fabricas, produces, envasas o almacenas...
- ✓ Presenta el aviso de cancelación en el RFC de una Persona en caso de fallecimiento
- ✓ Presenta el aviso de suspensión y reanudación de actividades de tus trabajadores (asalariados)
- ✓ Presenta tu aviso de apertura de establecimientos como persona física
- ✓ Presenta tu aviso de cierre de establecimiento
- ✓ Presenta tu aviso de corrección o cambio de nombre
- ✓ Presenta tu aviso de inicio de procedimiento de concurso mercantil
- ✓ Presenta tu aviso de reanudación de actividades como persona física
- ✓ Presenta tu aviso de suspensión de actividades como persona física
- ✓ Realiza tu cambio de domicilio en el RFC
- ✓ Reimprime tus acuses del RFC
- ✓ Solicita la verificación de tu domicilio fiscal
- ✓ Validación masiva de la clave en el RFC
- ✓ Valida en línea RFC's uno a uno de manera masiva hasta 5 mil registros
- ✓ **Verifica si estas registrado en el RFC**

Seleccionar **Verifica si estas registrado en el RFC.**

Paso 3. Se muestra en la pantalla con la descripción del trámite, seleccionar el botón Ejecutar en Línea.

Verifica si estas registrado en el RFC

< Volver

Favoritos Descargar Enviar Imprimir

Te ayudamos

MarcaSAT: 01 (55) 627 22 728



Preguntas frecuentes

¿Puedo verificar más de un registro a la vez?
No, sólo es uno a uno.

¿Cuál es el objetivo de éste esquema de verificación?
Verificar si se encuentran inscritos en el padrón de contribuyentes...

¿Cuánto tiempo tarda la respuesta de verificación?
La respuesta es inmediata.

Contenidos Relacionados

Guía de verificación de contribuyentes en el RFC.

Seleccionar **Ejecutar en línea**

En esta aplicación puedes verificar si una persona física o persona moral (empresa) se encuentra registrada en el RFC, la consulta se realiza mediante el RFC a 12 o 13 posiciones o a través de la CURP para personas físicas.

Objetivo

Verificar si el RFC a consultar se encuentra inscrito en el RFC.

¿Quiénes lo pueden ejecutar?

Las personas físicas o morales que necesiten verificar si un RFC se encuentra inscrito en la base de datos del SAT.

¿Cuándo se puede ejecutar?

En el momento en el que necesites verificar si un RFC se encuentra inscrito en el padrón de contribuyentes.

Pasos para su uso

1. **Elige** el tipo de consulta.
2. **Escribe** la información (CURP/RFC) solicitada.
3. **Ingre**sa el código captcha que se muestra.
4. **Ejecuta** la consulta.

Información adicional

No olvides que para realizar tu consulta necesitas RFC o CURP.

Consulta la guía de verificación de contribuyentes en el RFC.

Fundamento Legal

- Código Fiscal de la Federación Artículo 27.
- Resolución Miscelánea Fiscal regas 2.4.4.

Productos que emite

Te informa si se encuentra o no registrado en el padrón de contribuyentes.

< Volver

EJECUTAR EN LÍNEA



Se muestra la pantalla siguiente:

La interfaz de usuario del SAT muestra una barra de navegación superior con los siguientes íconos: Declaraciones, Factura electrónica, Inscripción y actualización (destacado en verde), Adeudos fiscales, Devoluciones y compensaciones, Otros trámites y servicios, y Comercio exterior. Debajo de la barra, hay un camino de navegación: Inicio > Inscripción y actualización > Verifica si estas registrado en el RFC. El título principal de la sección es 'Consulta Contribuyente'. Hay un campo obligatorio para seleccionar un tipo de persona, con opciones 'Persona Física' y 'Persona Moral'. Debajo, hay una advertencia de seguridad que pide ingresar los caracteres de una imagen. La imagen muestra el texto '4HB3Y' con una línea diagonal. Hay un campo de texto para introducir el texto de la imagen y un botón 'Consultar' en la esquina inferior derecha.

Consultar por persona Física

Seleccionar Persona Física, se puede realizar la consulta por:

- RFC.
- CURP.

Esta captura de pantalla muestra la misma interfaz de usuario, pero con 'Persona Física' seleccionada. Se ha agregado un nuevo campo obligatorio para seleccionar un tipo de documento, con opciones 'RFC' y 'CURP'. El resto de la interfaz, incluyendo la barra de navegación, el camino de navegación y la advertencia de seguridad, permanece igual.



Consultar por RFC.

- Ingresamos RFC a consultar.
- Ingresamos los caracteres de la imagen.
- Damos clic en consultar.

Consulta Contribuyente

* Seleccione un tipo de Persona

☒ Persona Física 

☐ Persona Moral

* Seleccione un tipo de Documento

 ☒ RFC ☐ CURP

* Ingrese la información solicitada

RFC:

Por razones de seguridad, ingrese los caracteres de la imagen por favor.

 * Introduzca el texto de la imagen:



Consultar por CURP

- Ingresamos CURP a consultar.
- Ingresamos los caracteres de la imagen.
- Damos clic en consultar.



Consulta Contribuyente

* Seleccione un tipo de Persona

☒ Persona Física

☐ Persona Moral

* Seleccione un tipo de Documento

☒ CURP

* Ingrese la información solicitada

CURP: AAAA000000HDFXXX00

Por razones de seguridad, ingrese los caracteres de la imagen por favor.



* Introduzca el texto de la imagen:

4HB3Y

Consultar

Resultado obtenido de la búsqueda por persona Física.

Consulta Contribuyente

Resultado de la búsqueda:

Tipo de persona: Física

RFC:

Estatus: RFC válido, y susceptible de recibir facturas

Realizar otra consulta



Consultar por persona Moral.

- Seleccionar Persona Moral.
- Ingresar RFC.
- Ingresamos los caracteres de la imagen.
- Damos clic en consultar.

Consulta Contribuyente

* Seleccione un tipo de Persona

☐ Persona Física

☒ Persona Moral

* Ingrese la información solicitada

RFC: AAA000000XXX

Por razones de seguridad, ingrese los caracteres de la imagen por favor.

* Introduzca el texto de la imagen:

MT2BN

MT2BN X

Consultar

Resultado obtenido de la búsqueda por persona Moral.

Consulta Contribuyente

Resultado de la búsqueda:

Tipo de persona: Moral

RFC:

Estatus: RFC válido, y susceptible de recibir facturas

Realizar otra consulta

FIN DEL PROCEDIMIENTO.

Instituto Mexicano del Seguro Social

Asignación o Localización de Número de Seguridad Social

Tarjeta de Número de Seguridad Social

Fecha: 29 de marzo de 2025
Folio de la solicitud: 17432687404201356691498



Este Número de Seguridad Social es único, permanente e intransferible y se asigna para el control del registro de los trabajadores o sujetos de aseguramiento y sus beneficiarios; las prestaciones en especie y en dinero se otorgarán cuando hayan cumplido con los requisitos previstos en la Ley del Seguro Social y sus Reglamentos; la individualización de los recursos en las Administradoras de Fondos para el Retiro (AFORE) y el Instituto del Fondo Nacional de la Vivienda de los Trabajadores (INFONAVIT) se efectuará durante el periodo en que se encuentren inscritos con un patrón.

Ahora que cuentas con tu Número de Seguridad Social, no olvides acudir a la AFOR de tu preferencia a registrar tu cuenta individual donde se depositarán tus aportaciones de Ahorro para el Retiro. También puedes hacerlo vía electrónica en: www.consar.gob.mx en la sección "SAR en línea". Recuerda que es un dato que solicitará tu patrón o empresa al momento de contratarte.

Cadena original: ||Invocante:portalimssdigital|Tipo de trámite:Asignación de NSS|Fecha:29 de marzo 2025, 11:19:00|Folio:17432687404201356691498|RFC:|Nombre o Razon Social:SEBASTIAN VERDE DIAZ|Cup:VEDS001207HVZRZBA3|Número Registro Patronal:|Número de Seguridad Social:01170061624||

Sello Digital: yfIW2g2i0134NuLZAN2DsSe3OLOfdpMuukqtW8ZQHriSaJ1XLI2UISf0D5aHzp7EblgoM5KQ60JGsxeSaONHi/hiZMMekI xUfShoFho/ztwmXHIWNIC2CUPhhRiYgBfyZeltYiYrI1c+pFHoHnr/IL96j0Bo1aAmZp/U3suRadauPLqe/CmtxEXPdc9+HNv

Secuencia Notarial: b2af1707-8d3e-48c2-bb3b-96923289aa5a

Número de Serie: 00000000000000000001

Contacto

Paseo de la Reforma 476, P.B.
Col. Juárez, Delegación
Cuauhtémoc C.P. 06600 México, D.F.
Tel. 01 800 623 23 23
<http://atencion.contactoimss.com.mx>



Educación
Secretaría de Educación Pública



TECNOLÓGICO
NACIONAL DE MÉXICO



Instituto Tecnológico de Veracruz
Subdirección académica
Sistemas y Computación

ANEXO XXXII. FORMATO DE REGISTRO DE PROYECTO PARA LA TITULACIÓN INTEGRAL

Asunto: Registro de proyecto para la titulación integral.

C. MARYCARMEN ARANA ALTAMIRANO
JEFA DE LA DIVISIÓN DE ESTUDIOS PROFESIONALES
PRESENTE

Departamento de: Sistemas y Computación

Lugar: Veracruz, Ver

Fecha: 17 de febrero del 2025

NOMBRE DEL PROYECTO:	"ACTUALIZACIÓN DE SISTEMA INTEGRAL DE RELACIÓN CON EL CIUDADANO DEL AYUNTAMIENTO DEL MUNICIPIO DE VERACRUZ"
NOMBRE(S) DEL (DE LOS) ASESOR(ES):	OFELIA GUTIÉRREZ GIRALDI
NÚMERO DE ESTUDIANTES:	1

DATOS DEL (DE LOS) ESTUDIANTE(S):

NOMBRE	NO. DE CONTROL	CARRERA
SEBASTIÁN VERDE DÍAZ	E19021151	SISTEMAS COMPUTACIONALES

OBSERVACIONES:

ATENTAMENTE



DANIELA HERNÁNDEZ BARRIOS
JEFA DEL DEPARTAMENTO DE
SISTEMAS Y COMPUTACIONALES

EDUCACIÓN | TECNOLÓGICO
INSTITUTO TECNOLÓGICO DE VERACRUZ

20/02/2025

RECIBIDO
DIVISIÓN DE ESTUDIOS
PROFESIONALES



2025
Año de
La Mujer
Indígena

Calz. Miguel Angel de Quevedo 2779 Col. Formando
Hogar, Veracruz, Ver. CP 91897 Tel. (229) 934 15 00
e-mail: web_veracruz@tecnm.mx
www.veracruz.tecnm.mx



DIRECCIÓN GENERAL DE RESPONSABILIDADES ADMINISTRATIVAS

29/03/2025 11:37

SISTEMA DE EXPEDICIÓN DE CONSTANCIAS DE NO INHABILITACIÓN Y DE REGISTRO DE SANCIONES

ACUSE

Fue recibida exitosamente la solicitud de constancia de no inhabilitación electrónica con los siguientes datos:

RFC: **VEDS001207LKA**

Nombre: **SEBASTIAN VERDE DIAZ**

Línea de Captura: **11925270240545846292**

Fecha de Recepción: **29/mar./2025**

Esta información se remitió a la cuenta de correo proporcionada en el Sistema.

La expedición de su constancia se podrá consultar en el Sistema, en un lapso no mayor a 48 horas después de la recepción de su solicitud, en el **paso 3 "Impresión de Constancia de No Inhabilitación"**.

La autorización o rechazo de la constancia se le notificará al correo proporcionado.

El horario de atención de solicitudes será de 9:00 a 15:00 hrs., y de 16:00 a 18:00 hrs, en días hábiles. Si la solicitud fue enviada en un día u hora inhábil, se contará como recibida en la hora hábil inmediata.

1.11 Documentos PDF en la web

1.11 Documentos PDF en la web

1.11.1 Introducción

En un sitio web es frecuente poner a disposición de los usuarios documentos en formato PDF para la consulta de información. Ejemplo: los boletines oficiales. Las ventajas que ofrece este tipo de archivo son:

- Se puede abrir con distintas aplicaciones de software gratuito.
- Es accesible desde cualquier plataforma: Windows, Linux, Mac, etc.
- El documento PDF tiene un tamaño más reducido que el original.
- Admite la búsqueda fácil de información entre sus páginas.
- Tiene una presentación idéntica e independiente del dispositivo de visualización (pantalla) y de impresión (impresora).
- Permite proteger el contenido del documento frente a terceros.

En este capítulo se explican los siguientes procedimientos:

1. Lectura y creación de archivos PDF desde Windows: Adobe Reader y PDF Creator.
2. Lectura y creación de archivos PDF desde Ubuntu: Evince Visor de documentos.
3. Exportar a PDF desde OpenOffice.
4. Vinculación de un archivo PDF en una página HTML.

1.11.2 Lectura de archivos PDF en Windows

En Windows necesitamos un programa que nos permita abrir y leer los archivos PDF. La opción más habitual es **Adobe Reader**. Puedes descargar e instalar el archivo **AdbeRdr812_es_ES.exe**. La instalación se realiza siguiendo las opciones por defecto del asistente. Tras la instalación se creará un acceso directo en el escritorio. Haciendo clic en este icono se iniciará el programa. Desde el navegador web, cuando hagas clic en un enlace a un documento PDF se iniciará automáticamente Adobe Reader mostrando el contenido del archivo referenciado en el interior de una ventana del navegador.

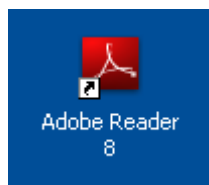

Si deseas consultar la web de Adobe para comprobar si existe una nueva versión del programa: <http://www.adobe.es>

Otra alternativa al uso de Adobe Reader es disponer de un programa portable para leer documentos PDF. Es el caso del programa **Sumatra PDF**. Descarga y descomprime el archivo **SumatraPDF.exe** en una carpeta de tu disco duro o bien en tu pendrive.

1.11.3 Instalación de PDF Creator en Windows

El programa **Adobe Reader** permite la lectura de documentos PDF pero no su creación. En su defecto se propone utilizar **PDFCreator** como aplicación de libre distribución para crear un documento PDF a partir de un archivo Word, Excel, etc:

<http://sourceforge.net/projects/pdfcreator/>

1. Descarga el archivo PDFCreator-0_9_5_setup.exe y ejecuta el asistente de instalación.
2. **Selecciona el idioma de instalación.** Elige Español y pulsa en el botón Aceptar.
3. **Bienvenido al asistente de instalación de PDFCreator.** Clic en **Siguiente>** para continuar.
4. **Acuerdo de Licencia.** Marca la opción **Acepto el acuerdo** y pulsa en el botón **Siguiente >**
5. **Tipo de instalación.** Activa la opción **Instalación estándar** y pulsa en el botón **Siguiente >**
6. **Nombre de la impresora.** PDF Creator instala una impresora virtual en tu sistema. Desde cualquier aplicación que pueda imprimir se podrán generar archivos PDF si imprimes en esta impresora virtual. En este cuadro se puede definir el nombre con que el sistema identificará a este dispositivo virtual. Conviene dejar la opción por defecto: **PDFCreator** y pulsar en **Siguiente >**.
7. **Selecciona la Carpeta Destino.** Esta aplicación se instala por defecto en la carpeta **Archivos de programa**. Si deseas instalarlo en otra carpeta pulsa en el botón **Examinar** aunque se recomienda aceptar la opción por defecto. Clic en el botón **Siguiente >**
8. **Barra de herramienta PDFCreator.** Este cuadro de información muestra que tras instalar PDFCreator se puede disponer de una barra de herramientas adicional en Internet Explorer que te permitirá guardar documentos HTML en formato PDF.
9. **Selección de componentes.** Acepta las opciones por defecto haciendo clic en el botón **Siguiente>**
10. **Selecciona la carpeta del Menú de Inicio.** Clic en el botón **Siguiente >**
11. **Selecciona las Tareas Adicionales.** Clic en el botón **Siguiente>**
12. **Listo para instalar.** Clic en el botón **Instalar**.
13. **Finalizando el asistente de instalación de PDFCreator.** Clic en el botón **Terminar**.

1.11.4 Crear un archivo PDF con PDFCreator en Windows

1. Descarga y descomprime el archivo **alimentacion.zip** en la carpeta **miweb**. Como resultado dispondrás en esta carpeta de dos documento: **alimentación.txt**, **alimentación.odt** (para OpenOffice) y una página HTML: **plantas.html**.
2. Sitúate en esta carpeta y haz doble clic en el archivo **alimentación.txt** para abrirlo con el **Bloc de Notas**.
3. Antes de imprimir vamos a configurar la página para eliminar los encabezados y pie de página. Para ello selecciona **Archivo > Configurar página ...**

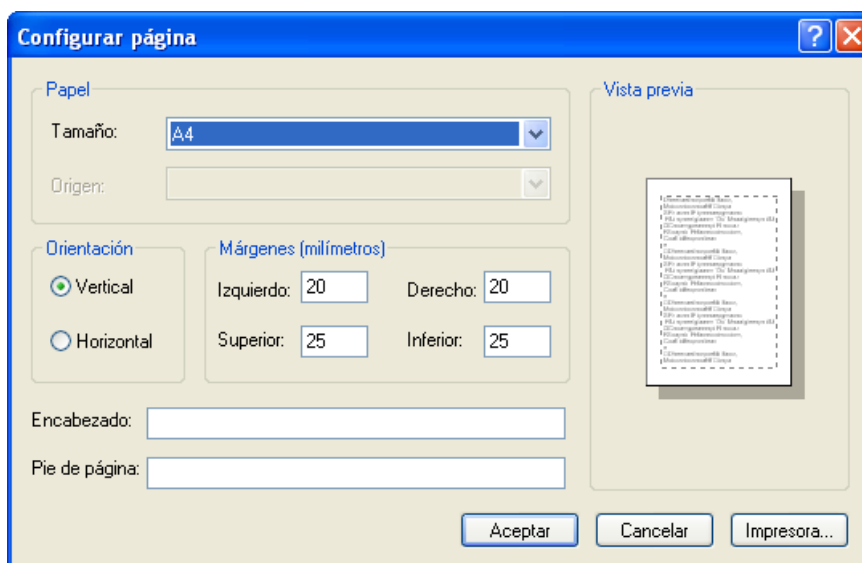

4. En el cuadro de diálogo **Configurar página** borra el texto de **Encabezado y Pie de página** y pulsa en el botón **Aceptar**.
5. Ahora vamos a imprimir el documento. Elige **Archivo > Imprimir**.
6. En el cuadro **Imprimir** selecciona en la lista **Nombre** la impresora virtual de PDFCreator. Clic en el botón **Imprimir**.

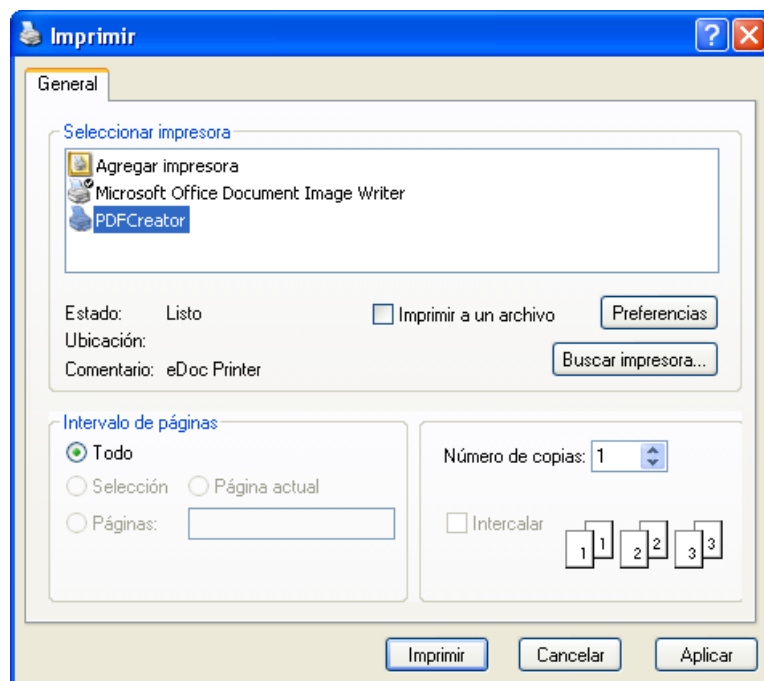

7. Antes de iniciar la impresión con PDFCreator se solicitan los metadatos del nuevo archivo: título, fecha de creación, fecha de modificación, autor, asunto, palabras clave, etc. Es importante completar adecuadamente estos datos. Asegúrate de que la casilla **Al terminar, abrir el documento con el programa predeterminado** esta activada para ver el aspecto final del documento.

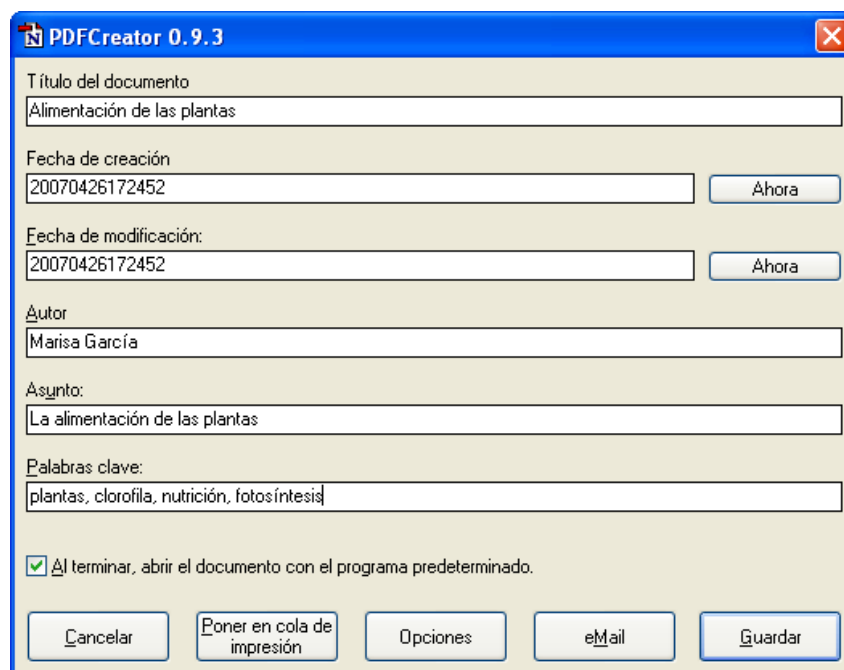

8. Pulsa en el botón **Guardar**.

9. Se muestra el cuadro **Guardar como ...** En la lista desplegable **Guardar en:** selecciona la carpeta destino donde se guardará el archivo PDF final. Por ejemplo: **miweb\pdf**. En la casilla **Nombre** teclea, por ejemplo, como nombre de archivo **alimentación**. PDFCreator añade automáticamente la extensión ***.PDF**. Clic en el botón **Guardar**.

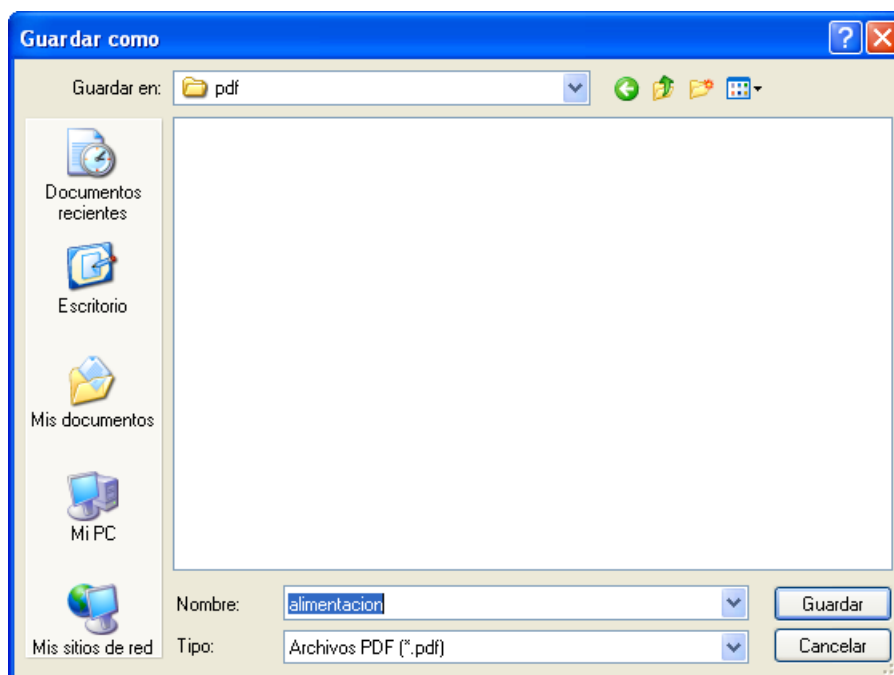

10. Para terminar se abrirá el **Adobe Reader** mostrando el nuevo archivo PDF.

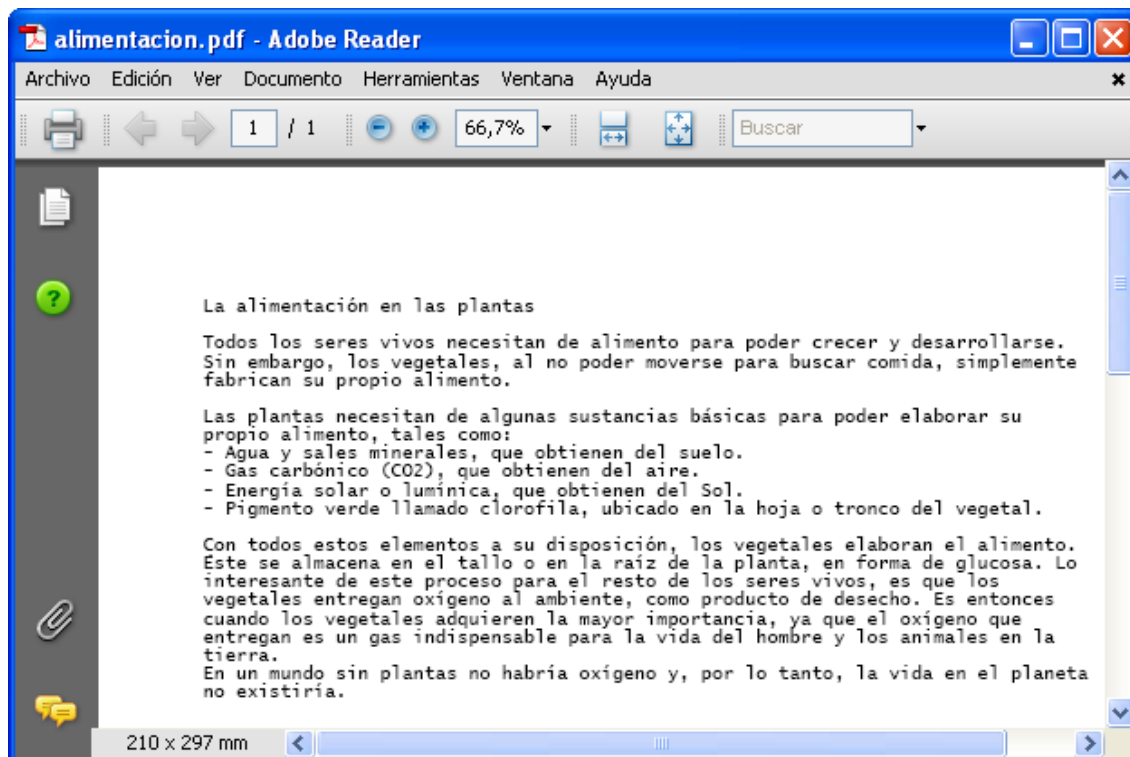

Nota:

Una vez que has instalado **Adobe Reader** y **PDF Creator** se puede crear un PDF desde cualquier programa que permita la impresión: Microsoft Office, Internet Explorer, Mozilla Firefox, etc. Si se utiliza con un navegador web permite realizar copias de seguridad en formato PDF de las páginas web que se visitan. El proceso se iniciará de forma similar a como se describe en este apartado a partir del comando **Archivo > Imprimir**.

1.11.5 Lectura de archivos PDF en Ubuntu

Ubuntu dispone por defecto de un programa instalado para leer y crear documentos PDF. Se trata de **Evince Visor de documentos PDF**.

Para comprobar que está instalado:

1. Desde el escritorio de **Ubuntu** selecciona **Aplicaciones > Añadir y quitar ...**
2. En la casilla **Buscar** introduce el término **pdf**. Observa que al cabo de unos instantes se mostrará en el listado derecho de aplicaciones la entrada **Visor de documentos (Ver documentos multipágina)**.
3. Éste es el programa que nos permitirá leer e imprimir a PDF desde Ubuntu.

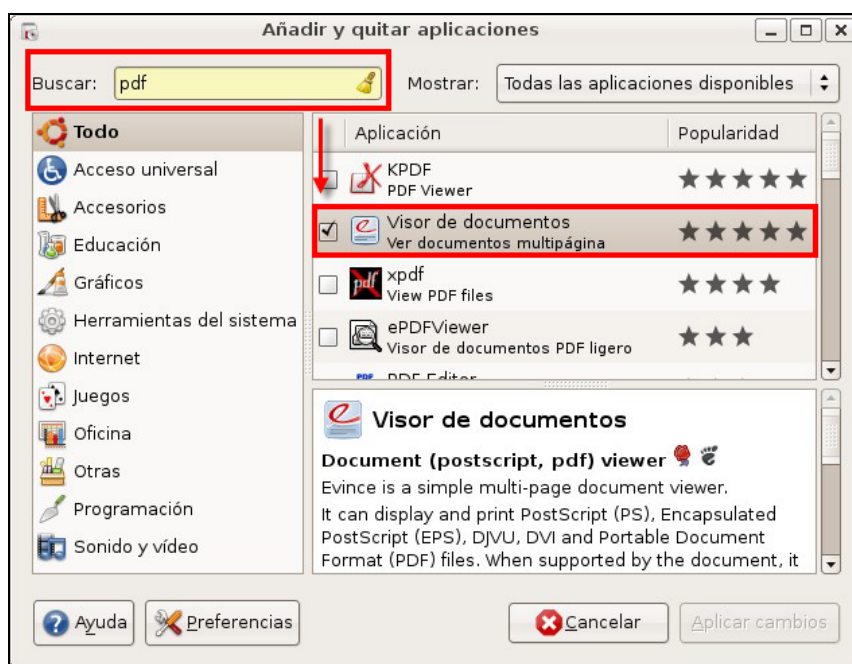

Si tratamos de abrir un archivo PDF descargado de Internet a través del navegador o bien un fichero PDF del equipo se abrirá esta aplicación mostrando su contenido. De esta forma podremos leerlos.

1.11.6 Crear una impresora virtual PDF en Ubuntu

Al crear una impresora virtual PDF en Ubuntu podrás crear un documento PDF a partir de cualquier aplicación mediante **Archivo > Imprimir** y seleccionando este dispositivo virtual.

Los pasos para instalar esta impresora virtual son:

1. Desde el escritorio de Ubuntu selecciona **Aplicaciones > Accesorios > Terminal**.

2. En la ventana de consola escribe: **sudo apt-get install cups-pdf**
3. Cierra esta ventana.
4. Desde el escritorio elige **Sistema > Administración > Impresoras**
5. Clic en el botón **Impresora Nueva**
6. Seleccione la conexión. Elige como dispositivo **Print into PDF file** y pulsa en el botón **Adelante**.
7. Seleccionar impresora desde la base de datos. Selecciona la marca **Generis** y pulsa en el botón **Adelante**.
8. Modelos y Controladores. Elige como modelo **PostScript Printer** y como controlador **Generis PostScript Printer (recomendado)**. Clic en el botón **Adelante**.
9. Nombre de la impresora. Introduce por teclado su identificador, por ejemplo: **PDFPrinter**.
10. Clic en el botón **Aplicar** y cierra el panel de administración de impresoras.

1.11.7 Utilizar una impresora virtual PDF en Ubuntu

1. Arranca el navegador web **Mozilla Firefox** y sitúate en una página web.
2. A continuación selecciona **Archivo > Imprimir**.
3. En el panel **Imprimir** selecciona la impresora **CUPS/PDFPrinter** y a continuación pulsa en el botón **Imprimir**. Recuerda que el nombre que le asignamos a la impresora virtual PDF en el apartado anterior fue **PDFPrinter**.
4. Desde el escritorio selecciona **Lugares > Carpeta Personal**. Observa que dentro de esta carpeta personal se ha creado una subcarpeta **PDF**. En su interior se encuentra el PDF generado.

1.11.8 Crear documentos PDF desde OpenOffice

Hay aplicaciones como **Writer** o **Impress** de **OpenOffice** que permiten exportar a un documento en formato PDF sin necesidad de disponer de **PDFCreator** instalado en el equipo.

Windows

Si no dispones de **OpenOffice** puedes descargar e instalar la versión portable de **OpenOffice**: **OpenOffice2.exe**. Descomprime el contenido en una carpeta de tu disco duro o pendrive para disponer de este completo paquete ofimático.

Ubuntu

En las mayoría de distribuciones de **Ubuntu** viene instalado **OpenOffice** por defecto. Se accede a una de sus aplicaciones desde el escritorio mediante: **Aplicaciones > Oficina > OpenOffice.org ...**

Ambos

Una vez que ya disponemos de **OpenOffice** seguimos los siguientes pasos:

1. Abre **OpenOffice Writer**
2. Selecciona **Archivo > Abrir ...**

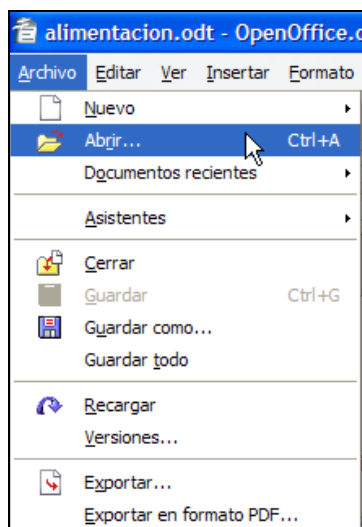

3. En el cuadro de diálogo **Abrir** localiza el archivo **alimentación.odt** situado en la carpeta **miweb**. Ha resultado de descomprimir **alimentación.zip** en un apartado anterior.
4. Una vez abierto este documento selecciona la opción **Archivo > Exportar en formato PDF ...**
5. Se muestra el cuadro **Opciones de PDF** donde es posible configurar ciertos parámetros del PDF resultante. En este caso aceptamos las opciones por defecto y pulsamos en el botón **Exportar**.

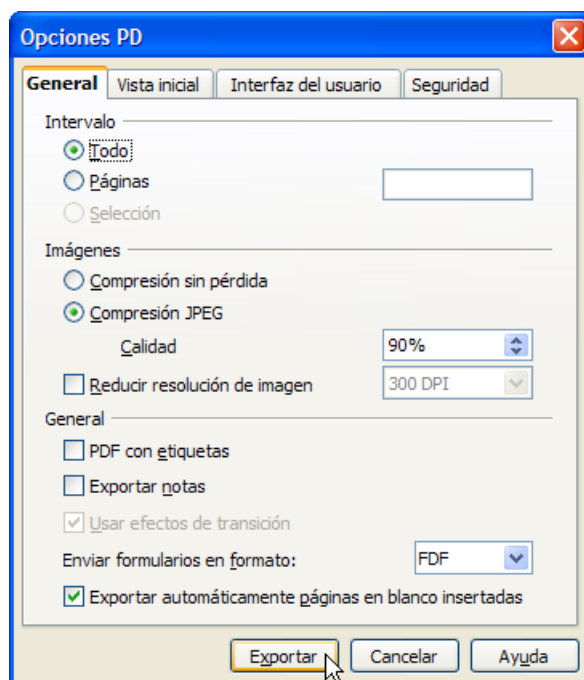

6. En el cuadro **Exportar** selecciona la carpeta **miweb\pdf** en la lista **Guardar en**. Si no has creado la carpeta **pdf** puedes hacerlo desde aquí. Teclea **alimentación** en el **Nombre del PDF** y haz clic en el botón **Guardar**.

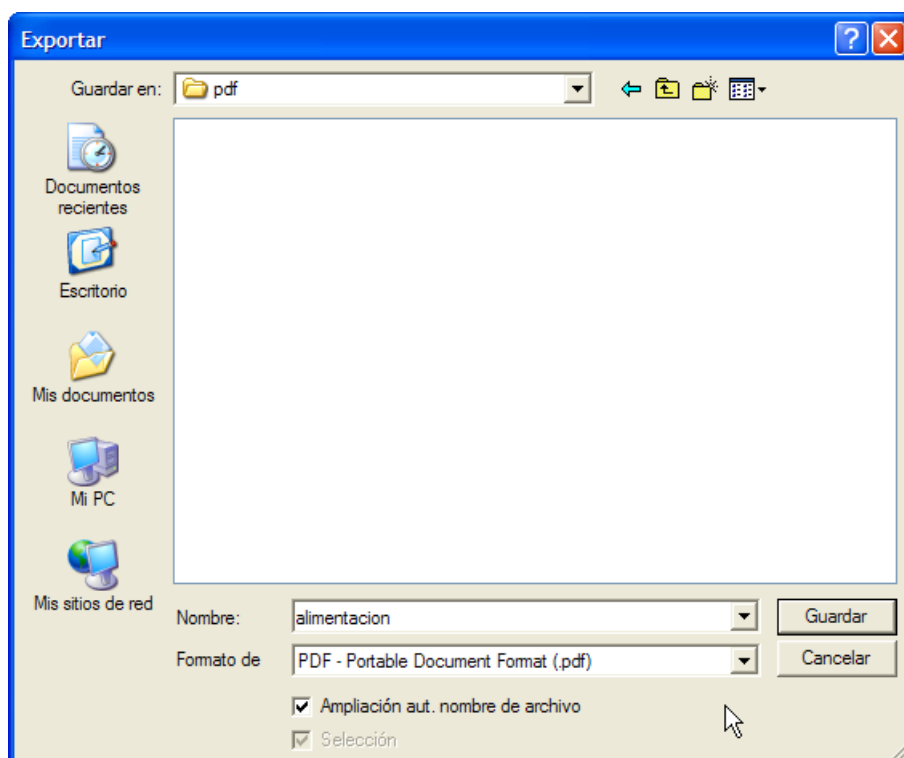

7. Si utilizas el explorador de archivos podrás encontrar el archivo **alimentacion.pdf** dentro de la carpeta **miweb\pdf**. Si haces doble clic sobre él se abrirá el lector PDF por defecto mostrando su contenido.

1.11.9 Enlace de un documento PDF

1. Abre **Kompozer**
2. Selecciona **Archivo > Abrir**
3. Localiza el archivo **plantas.htm** que has situado en **miweb** en apartados anteriores. Clic en el botón **Abrir**.
4. Navega hasta el final del documento. Pulsa y arrastra para seleccionar la penúltima línea: **Más información sobre la alimentación de las plantas**
5. Clic en el botón **Enlace** de la barra de herramientas



6. En el cuadro **Propiedades del enlace** pulsa en el botón **Elegir archivo ...**

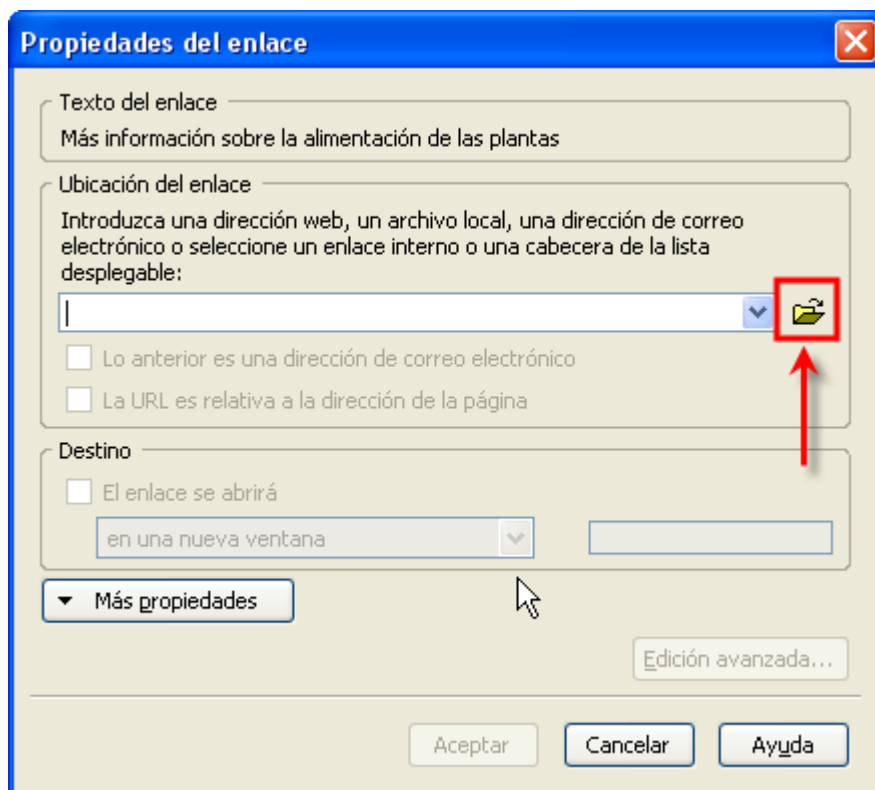

7. En el cuadro de diálogo **Abrir archivo HTML** despliega la lista **Buscar** en para mostrar el contenido de la carpeta **miweb\pdf**. Despliega la lista **Tipo** y selecciona **Todos los archivos**. De esta forma se mostrará el archivo **alimentacion.pdf** que has creado en apartados anteriores. Clic sobre este archivo y pulsa en **Abrir**.

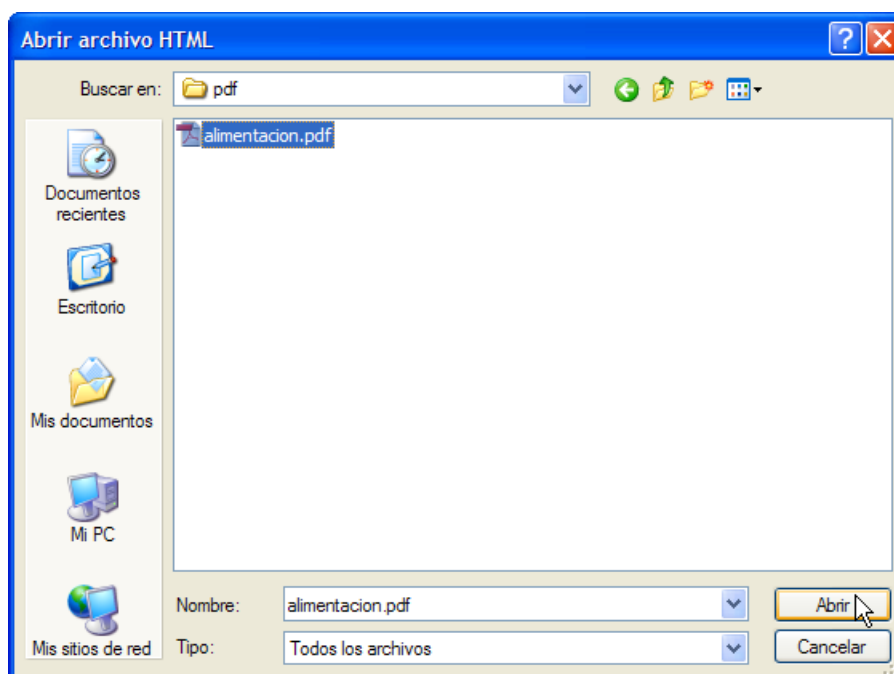

8. En el cuadro **Propiedades del enlace** observa que en **Ubicación del enlace** aparece la ruta al PDF: **pdf/alimentacion.pdf**.

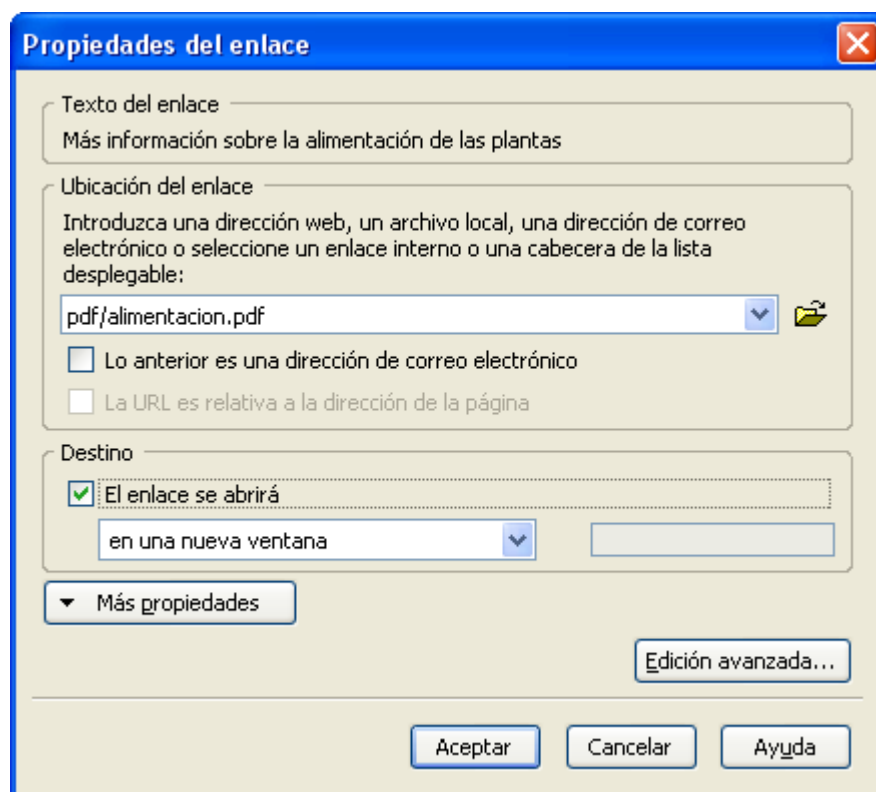

9. En el área **Destino** marca la opción **El enlace se abrirá** y en la lista elige la opción en **una nueva ventana**.
10. Clic en el botón **Aceptar**.
11. Resulta conveniente añadir información a continuación del enlace sobre el tamaño del archivo PDF. Teclea: (PDF - XX,X Kb). El peso del archivo PDF resultante se averigua utilizando el explorador de archivos: clic derecho y elige **Propiedades**.
12. Desde **Kompozer** guarda los cambios de la página **plantas.html** mediante **Archivo > Guardar**.
13. Para comprobar el correcto funcionamiento de este enlace, pulsa en el botón **Navegar**. Si dispones de Firefox como navegador por defecto de tu equipo se mostrará con el contenido de esta página. Al pulsar sobre el enlace creado se mostrará el documento PDF vinculado.

1.11.10 Enlace a una página de un PDF

Tal y como hemos visto con anterioridad la tarea de enlazar a un PDF desde una página web es relativamente fácil. En este apartado se describen los detalles de cómo enlazar a un marcador o página concreta de un PDF. Esto es especialmente interesante cuando el PDF es muy grande.

1. Descarga y descomprime el archivo **TIC_project.zip** a la carpeta **miweb\pdf**. Se trata de un archivo PDF. Si tienes instalado Adobe Reader puedes utilizar el explorador de archivos para navegar hasta la carpeta indicada y abrirlo haciendo doble clic sobre él.
2. Abre **Kompozer** y selecciona **Archivo > Nuevo**. En el cuadro de diálogo **Crear un nuevo documento o plantilla** marca la opción **Un documento vacío** y pulsa en el botón **Crear**.
3. Pulsa en el botón **Guardar**. Introduce como título: "El proyecto TIC del centro". En la lista desplegable **Guardar en** selecciona la carpeta **miweb** e introduce como nombre: **proyecto.html**

4. Escribe como primera línea "El proyecto TIC del centro". Selecciona el texto y asígnale el formato **Título 1**
5. En línea aparte escribe el texto: "Documento PDF completo", selecciónalo y pulsa en el botón **Enlace** de la barra de herramientas.
6. En el cuadro **Propiedades del enlace** pulsa en el botón **Elegir archivo ...**

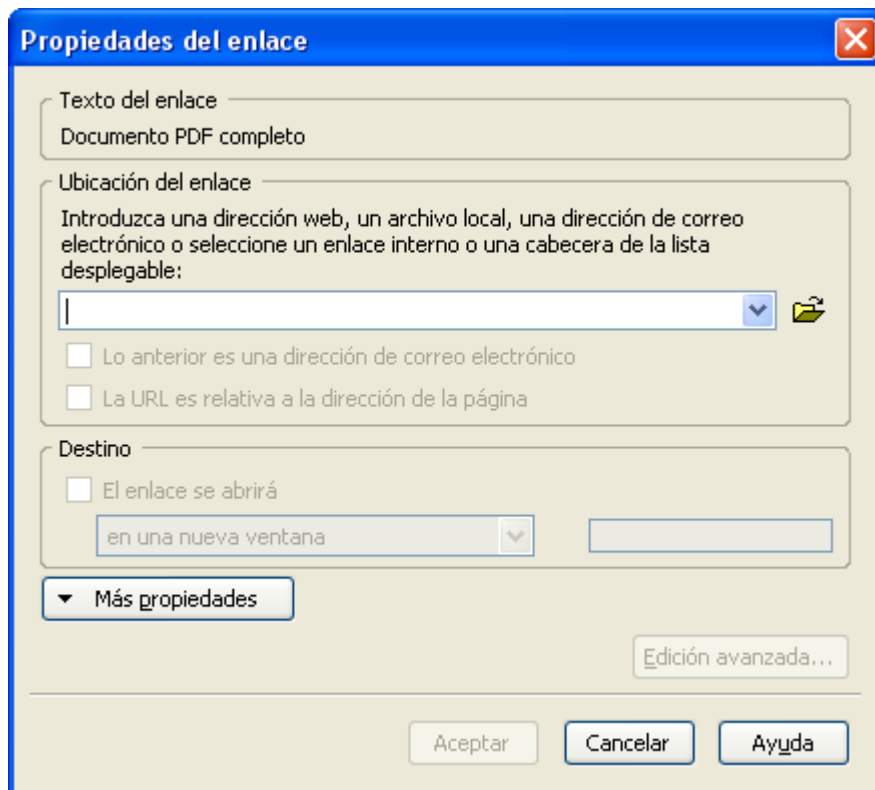

7. En el cuadro de diálogo **Abrir archivo HTML** despliega la lista **Buscar en:** para situarte en la carpeta **miweb\pdf**. Despliega la lista inferior **Tipo** y selecciona la opción **Todos los archivos** para ver todos los archivos contenidos en la carpeta elegida. Haz clic sobre el documento **TIC_project.pdf** y pulsa en el botón **Abrir**.

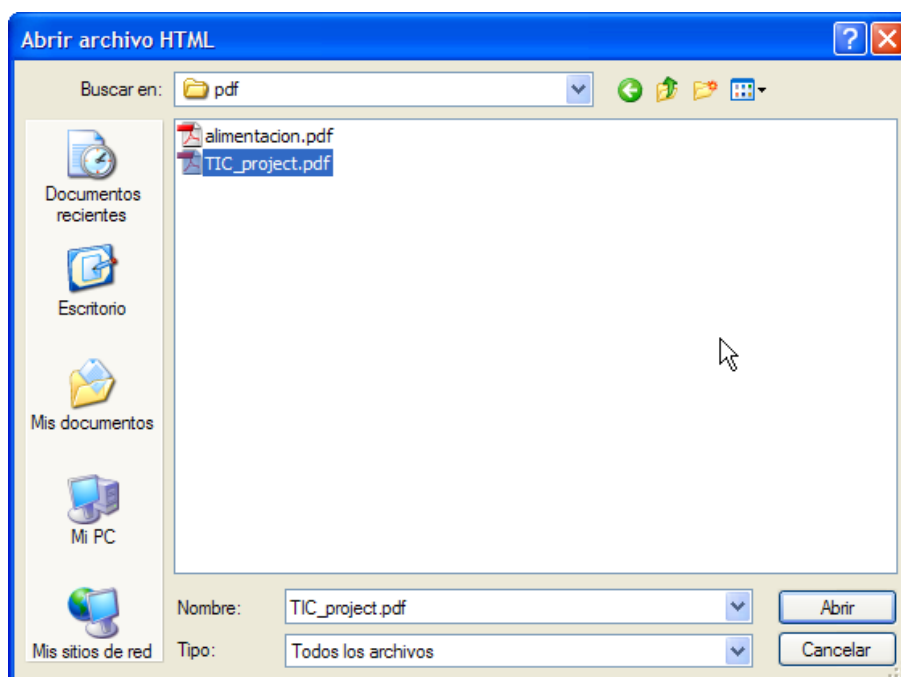

8. Regresas al cuadro **Propiedades del enlace**. Observa que el cuadro de texto **Ubicación del enlace** se muestra la ruta relativa a la página donde se ubica el PDF referenciado.
9. Clic en el botón **Aceptar**.

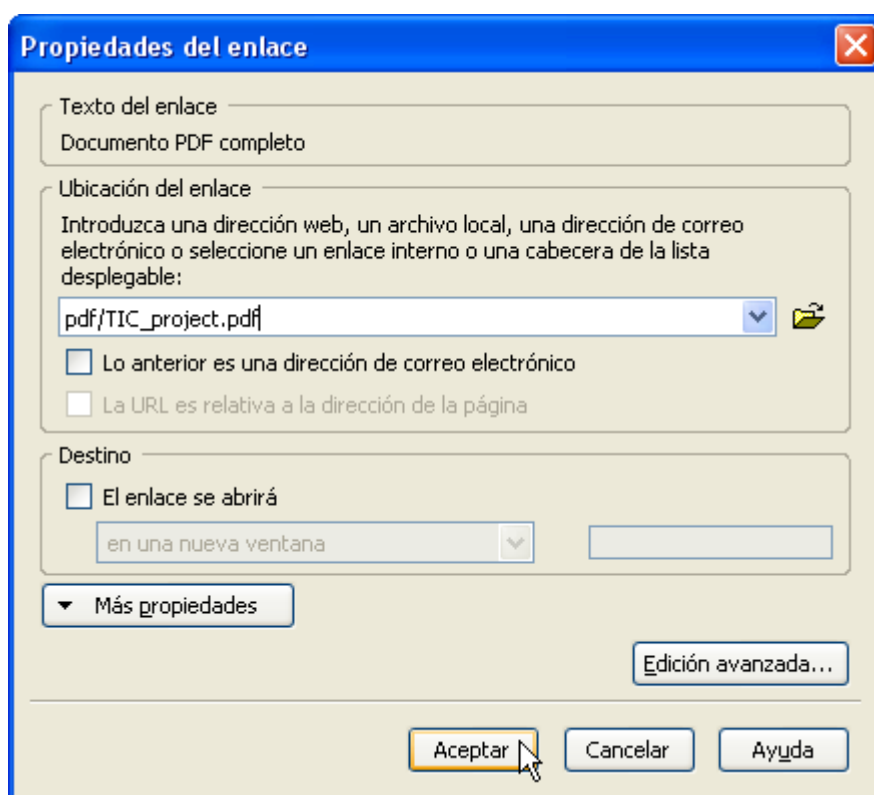

10. Para guardar la página HTML pulsa sobre el botón **Guardar**.
11. Si tienes configurado **Firefox** como navegador web por defecto del equipo, entonces al pulsar en el botón **Navegar** se abrirá una ventana de este navegador mostrando el contenido de la página. Otra posibilidad es utilizar el explorador de archivos y navegar hasta la carpeta **miweb** para hacer doble clic sobre el archivo **proyecto.html**.
12. Regresa a Kompozer y repite los pasos explicados del 5 al 10 para crear los siguientes textos y enlaces (cada uno en una línea aparte). En el cuadro de diálogo **Propiedades del enlace**, una vez que estas apuntando al documento PDF (paso 8) y antes de hacer clic en **Aceptar**, puedes añadir los parámetros adicionales para situarse en una zona específica del mismo.

Texto	Enlace
Índice (página 2)	pdf/TIC_project.pdf#page=2
El coordinador TIC (página 25)	pdf/TIC_project.pdf#page=25
Lineas de Actuación (destino)	pdf/TIC_project.pdf#Lineas_Actuacion
Organigrama (destino)	pdf/TIC_project.pdf#Organigrama
Documento (zoom 200)	pdf/TIC_project.pdf#zoom=200,10,10
Documento con marcadores visibles	pdf/TIC_project.pdf#pagemode=bookmarks
Documento con miniaturas visibles	pdf/TIC_project.pdf#pagemode=thumbs
Documento sin barras de scroll	pdf/TIC_project.pdf#scrollbar=0
Documento sin barra de herramientas	pdf/TIC_project.pdf#toolbar=0
Organización (página 23 ajustada)	pdf/TIC_project.pdf#page=23&view=Fit
Organización (página 23 tamaño ventana)	pdf/TIC_project.pdf#page=23&viewrect=10,10,300,200

13. Clic en el botón **Guardar** para guardar los cambios de la página.
14. Pulsa en el botón **Navegar** para visualizar esta página y comprobar el funcionamiento de los enlaces definidos.

A continuación se indica la sintaxis que se puede utilizar en el enlace a un PDF. Los parámetros entre corchetes son opcionales.

documento.pdf#page=numero

Ir a la página cuyo número se indica. Debe ser un número entero. La primera página del documento es la 1.

documento.pdf#cadena_destino

Ir al destino cuya etiqueta se indica: `cadena_destino`. Los documentos PDFs pueden tener etiquetas destino. Cada destino es una etiqueta de texto asociada a un número de página del documento. Es importante no confundir los destinos con los marcadores de página.

documento.pdf#zoom=escala[,izquierda,arriba]

Muestra el documento con el zoom indicado en el valor `escala`. Una escala de 100 proporciona un zoom del 100%. Los valores opcionales `izquierda` y `arriba` son números enteros que indican las coordenadas en píxeles del documento donde se situará la esquina superior izquierda de la ventana de visualización.

documento.pdf#view=modo

Define el modo en que se visualizará la página. El modo puede ser:

- **Fit** (Ajuste). Ejemplo: `documento.pdf#view=Fit`
- **FitH[,top]** (Ajuste horizontal).
- **FitV[,left]** (Ajuste vertical).
- **FitB** (Ajuste bajo)
- **FitBH[,top]** (Ajuste horizontal bajo).
- **FitBV[,left]** (Ajuste vertical bajo).

documento.pdf#viewrect=izquierda,arriba,anchura,altura

Indica la posición y tamaño del rectángulo de visualización de la ventana de visualización del documento. Todos los valores son enteros y expresan unidades en píxeles.

documento.pdf#pagemode=modo

Permite mostrar los marcadores o miniaturas de página del documento pdf. Los posibles valores de `modo` son: **bookmarks** (marcadores), **thumbs** (miniaturas) o **none** (no se muestra ninguno).

documento.pdf#scrollbar=0

Activa o desactiva las barras de desplazamiento con que se muestra el documento. Si se define como 0 se ocultarán estas barras.

documento.pdf#toolbar=0

Muestra u oculta la barra de herramientas del visor de Adobe Reader. Si se define como 0 no se visualizará esta barra.

Notas:

- En la URL no se deben dejar espacios en blanco.
- No utilizar en cada comando más de 32 caracteres de longitud.
- Se pueden utilizar múltiples comandos separados por el signo "&".
Ejemplo: `documento.pdf#page=21&pagemode=bookmarks&zoom=150`



Educación
Secretaría de Educación Pública



TECNOLÓGICO
NACIONAL DE MÉXICO



Instituto Tecnológico de Veracruz
Subdirección académica
Sistemas y Computación

ANEXO XXXII. FORMATO DE REGISTRO DE PROYECTO PARA LA TITULACIÓN INTEGRAL

Asunto: Registro de proyecto para la titulación integral.

C. MARYCARMEN ARANA ALTAMIRANO
JEFA DE LA DIVISIÓN DE ESTUDIOS PROFESIONALES
PRESENTE

Departamento de: Sistemas y Computación

Lugar: Veracruz, Ver

Fecha: 17 de febrero del 2025

NOMBRE DEL PROYECTO:	"ACTUALIZACIÓN DE SISTEMA INTEGRAL DE RELACIÓN CON EL CIUDADANO DEL AYUNTAMIENTO DEL MUNICIPIO DE VERACRUZ"
NOMBRE(S) DEL (DE LOS) ASESOR(ES):	OFELIA GUTIÉRREZ GIRALDI
NÚMERO DE ESTUDIANTES:	1

DATOS DEL (DE LOS) ESTUDIANTE(S):

NOMBRE	NO. DE CONTROL	CARRERA
SEBASTIÁN VERDE DÍAZ	E19021151	SISTEMAS COMPUTACIONALES

OBSERVACIONES:

ATENTAMENTE



DANIELA HERNÁNDEZ BARRIOS
JEFA DEL DEPARTAMENTO DE
SISTEMAS Y COMPUTACIONALES

RECIBIDO
INSTITUTO TECNOLÓGICO DE VERACRUZ

20/02/2025

RECIBIDO
DIVISIÓN DE ESTUDIOS
PROFESIONALES



2025
Año de
La Mujer
Indígena

Calz. Miguel Angel de Quevedo 2779 Col. Formando
Hogar, Veracruz, Ver. CP 91897 Tel. (229) 934 15 00
e-mail: web_veracruz@tecnm.mx
www.veracruz.tecnm.mx



2. Documentos PDF

1. Introducción

PDF es un formato de archivo para representar documentos de una forma independiente de la aplicación software, hardware o sistema operativo que se haya usado para su creación, así como del dispositivo de salida por el que se muestra o imprime. Un documento PDF consiste en una colección de objetos que juntos, describen la apariencia de una o más páginas, posiblemente acompañados por elementos interactivos adicionales y datos de aplicación de alto nivel. Un archivo PDF contiene los objetos que componen un documento PDF, así como la información estructural asociada, todo ello representado como una única secuencia autocontenida de bytes.

Las páginas de un documento (y otros elementos visuales) pueden contener cualquier combinación de texto, gráficos e imágenes. La apariencia de una página se describe mediante un flujo de contenidos PDF, que contiene una secuencia de objetos gráficos para que sean representados en la pantalla.

Además de describir la apariencia estática de la página, un documento PDF puede contener elementos interactivos que son sólo posibles en una representación electrónica. PDF soporta *anotaciones* (annotations en lenguaje PDF) de muchos tipos, como notas de texto, enlaces de hipertexto, marcas, ficheros adjuntos, sonidos y películas. Un documento puede definir su propia interfaz de usuario; las entradas de ratón y teclado pueden activar ciertas acciones que están especificadas en los objetos PDF. Un documento también puede contener campos de un formulario interactivo para que sean rellenados por el usuario, y puede importar o exportar los valores de esos campos a otras aplicaciones (veremos más adelante que estas características no se pueden incluir en un documento para enviar al IEEE Xplore).

2. Componentes de un archivo PDF

Para conocer la estructura de un documento PDF nos remitiremos a la referencia de Adobe, en la que podemos comprobar como un documento PDF se divide en cuatro partes:

- **Objetos:** Un documento PDF es una estructura de datos compuesta por un pequeño conjunto de tipos básicos de objetos de datos.
- **Estructura de Archivo:** La estructura del archivo PDF determina como se almacenan los objetos en un archivo PDF, como se accede a ellos , y como se actualizan. Esta estructura es independiente de la semántica del objeto.
- **Estructura de Documento:** La estructura de un documento PDF especifica como se usan los tipos básicos de objetos para representar los componentes de un documento PDF, es decir, páginas, anotaciones, fuentes, etc.

- Flujos de contenido: Un flujo de contenido PDF contiene una secuencia de instrucciones que describen la apariencia de una página u otra entidad gráfica. Estas instrucciones, a pesar de que también se representan como objetos, son conceptualmente distintas de los objetos que componen un PDF, y por eso se describen aparte.

Dentro de los objetos, podemos encontrarnos con los siguientes tipos:

- Booleanos.
- Números Enteros y Reales.
- Cadenas de texto.
- Nombres.
- Arrays.
- Diccionarios.
- Streams.
- El Objeto Nulo.

Por su especial relevancia en el proyecto, describiremos los objetos de tipo diccionario. También haremos lo propio con los objetos indirectos, ya que nos ayudará a leer un archivo PDF por dentro, al abrirlo en modo texto.

3. Objetos de Diccionario.

Un Objeto Diccionario es una tabla asociativa que contiene pares de objetos, conocidos como Entradas de Diccionario. El primer elemento de cada entrada es la Clave, y el segundo elemento es el Valor. La clave debe ser un nombre, pero el valor puede ser cualquier clase de objeto, incluyendo otro diccionario. Una entrada de diccionario cuyo valor sea Null, es equivalente a una entrada ausente.

Dos entradas distintas de un diccionario no pueden tener la misma clave.

Un diccionario se escribe como una secuencia de pares Clave-Valor, delimitados por los símbolos << y >>. Veamos un ejemplo:

```
<< /Type /Example
    /SubType /DictionaryExample
    /version 0.01
    /IntegerItem 12
    /StringItem (una cadena de texto)
    .
    .
    .
>>
```

Los Objetos de tipo Diccionario son los pilares básicos de un documento PDF. Se usan

principalmente para agrupar y unir los atributos de un objeto complejo, como una fuente o una página de un documento, con cada entrada del diccionario especificando un valor para un atributo. Por convenio, la entrada *Type* de un diccionario identifica el tipo de objeto que describe el diccionario. En algunos casos, la entrada *Subtype* se usa para referirse a una subcategoría de un tipo más general. El Valor de las entradas Type o Subtype siempre es un nombre. Por ejemplo, un diccionario de Tipo Fuente, el valor de la entrada Type es Font, mientras que el subtipo puede ser Type1, TrueType, etc.

El valor de la entrada Type casi siempre se puede extraer del contexto. El operando de un operador Tf, por ejemplo, debe ser una fuente. Por lo tanto, la entrada Type sirve principalmente para documentación y corrección de errores. La entrada Type, por tanto, no es obligatoria a no ser que así se describa en el documento. Pero, de existir, ha de tener el valor correcto.

4. Objetos Indirectos.

Cualquier objeto de un archivo PDF puede ser etiquetado como un objeto Indirecto. Esto le proporciona al objeto un *identificador de objeto único* que pueden usar otros objetos para referirse a él, por ejemplo, como elemento de un Array o el valor de una entrada en un objeto Diccionario. Un identificador de objetos consta de dos partes:

- Un Numero de Objeto entero positivo. Los objetos indirectos a menudo se enumeran secuencialmente en un archivo PDF, pero no es necesario, pudiendo numerarse de forma arbitraria.
- Un número entero no negativo de generación. Se usa para las actualizaciones del documento.

Juntos, la combinación de un objeto número y un número de generación, identifican unívocamente un objeto indirecto.

La definición de un objeto indirecto en un archivo PDF consiste en su número de objeto, y un número de generación (por defecto, todos empiezan con número de generación 0), seguidos del valor del objeto, delimitado por las palabras clave **obj** y **endobj**. Por ejemplo, la definición:

```
12 0 obj  
    (Cadena)  
endobj
```

define un objeto indirecto con número de objeto 12, número de generación 0, y valor la cadena de texto “Cadena”.

De este modo, este objeto puede ser referido desde cualquier parte del archivo mediante

una *Referencia Indirecta* que consiste en el número de Objeto, el número de generación y la palabra clave **R**.

Veamos un ejemplo de uso de un objeto indirecto extraído de un archivo PDF real:

```
156 0 obj
<</PageMode/UseOutlines/Names 157 0 R/Outlines 183 0 R/Metadata 153 0
R/Pages 150 0 R/OpenAction[158 0 R/Fit]/Type/Catalog/PageLabels 148 0 R>>
endobj
```

5. Estructura de Archivo

La estructura de Archivo para un archivo PDF está compuesta, en principio, por los siguientes cuatro elementos:

- Una cabecera de una línea que identifica la versión de Especificación de PDF a la que se ajusta el archivo.
- Un cuerpo, que contiene los objetos, que conforman el documento que contiene el archivo.
- Una tabla de referencia cruzada que contiene información de los objetos indirectos en el archivo.
- Un *trailer* que da la localización de la tabla de referencia cruzada y de otros objetos especiales dentro del cuerpo del archivo.

Esta estructura inicial puede ser modificada por posteriores actualizaciones, que añaden elementos adicionales al final del archivo.

Cabecera
Cuerpo
Tabla de Referencia-Cruzada
Trailer

Las reglas hasta aquí descritas son suficientes para producir un archivo PDF bien formado. Aun así, pueden aplicarse reglas adicionales respecto a la organización de un archivo PDF

para permitir un acceso incremental eficiente a los componentes de un documento en un entorno de red. Esta forma de organización se llama Linearized, y será uno de los aspectos que comprobaremos de un archivo PDF.

1. Cabecera de Fichero

La primera línea de un archivo PDF es una cabecera que identifica la versión de la especificación PDF a la que se ajusta el archivo. Para un archivo que se ajusta a la especificación PDF 1.7, la cabecera debería ser:

%PDF-1.7

De todas formas, ya que cualquier archivo que se ajuste a una especificación anterior de PDF también se ajusta a la versión 1.7, una aplicación que procese PDF 1.7 puede aceptar archivos con cualquiera de las siguientes cabeceras:

%PDF-1.0 %PDF-1.1 %PDF-1.2 %PDF-1.3 %PDF-1.4 %PDF-1.5 %PDF-1.6

A partir de la especificación 1.4, la versión de la cabecera de archivo puede ser omitida en favor de la entrada *Version* en el diccionario de catálogo de documento. Esto permite a una aplicación creadora de PDF actualizar la versión usando una actualización incremental.

Bajo algunas condiciones, una aplicación de usuario podría ser capaz de procesar archivos PDF que se ajusten a versiones posteriores para las que se ha diseñado la aplicación. Las nuevas características de PDF se introducen por lo general de una forma en la que pueden omitirse de forma segura por una aplicación que no las entiende.

2. Cuerpo de Archivo

El cuerpo de un archivo PDF consiste en una secuencia de objetos indirectos que representan los contenidos de un documento. Los objetos de tipo básico descritos anteriormente, representan componentes del documento tales como fuentes, páginas, e imágenes.

3. Tabla de Referencia Cruzada (Cross-Reference)

La tabla de referencia cruzada contiene información que permite el acceso aleatorio a objetos indirectos dentro del archivo para evitar que sea necesario leer el archivo completo para localizar un objeto en particular.

La tabla contiene una entrada de línea-única para cada objeto indirecto, especificando la localización de ese objeto dentro del cuerpo del archivo. La tabla de referencia cruzada es la única parte de un archivo PDF que tiene un formato fijo, lo que permite que se pueda acceder de forma aleatoria a las entradas de la tabla.

Dicha tabla se compone de una o más *secciones de referencia cruzada*. Inicialmente, la tabla entera consiste en una única sección (o dos si el archivo es Linearized). Cada vez que el archivo se actualiza se añade una sección adicional. **(P93)**

4. Trailer de Archivo

El trailer de un archivo PDF permite a una aplicación que lea el archivo encontrar rápidamente la tabla de referencia cruzada y ciertos objetos especiales. Un archivo PDF debería empezar a leerse desde el final. La última línea del archivo contiene solamente el marcador de fin de fichero. Las dos líneas anteriores contienen la palabra clave startxref y el offset de bytes desde el comienzo del archivo hasta el comienzo de la palabra clave xref en la última sección de referencia cruzada.

La línea startxref está precedida por el “*trailer dictionary*”, que consiste en la palabra clave trailer seguida de pares clave-valor, delimitado el conjunto de pares por los símbolos << y >>.

Solicitud de acto protocolario de titulación integral	ITV-AC-PO-006-01	 Instituto Tecnológico de Veracruz
Referencia a la Norma ISO 9001:2015 7.5.1 Referencia a la Norma ISO 14001:2015 5.2	Revisión: 1	

SOLICITUD DE ACTO PROTOCOLARIO DE TITULACIÓN INTEGRAL

Fecha: 12 de Marzo de 2025

Amanda Caracas Capetillo

Jefe(a) del Departamento de Servicios Escolares

Presente

Me permito solicitar se me autorice la sustentación del Acto de Recepción Profesional por la opción: Titulación Integral INFORME TÉCNICO DE RESIDENCIA PROFESIONAL, para obtener mi Título Profesional de Ingeniero en Sistemas Computacionales en virtud de haber cubierto los requisitos indispensables para tal efecto.

Nombre	Sebastián Verde Díaz
Firma	
No. de control	E19021151
Carrera	Ingeniería en Sistemas Computacionales
Plan de Estudios	ISIC-2010-224
Correo	L19021151@veracruz.tecnm.mx
Teléfono	2292115123

Solicitud de acto protocolario de titulación integral	ITV-AC-PO-006-01	 Instituto Tecnológico de Veracruz
Referencia a la Norma ISO 9001:2015 7.5.1 Referencia a la Norma ISO 14001:2015 5.2	Revisión: 1	

INSTRUCTIVO DE LLENADO

NÚMERO	DESCRIPCIÓN
1	Anotar la fecha en que se genera la solicitud.
2	Anotar el nombre del Jefe(a) del departamento de Servicios Escolares
3	Anotar el producto para la titulación integral (PROYECTO / INFORME TÉCNICO DE RESIDENCIA PROFESIONAL / TESIS / etc.)
4	Anotar el nombre de la profesión con base en la carrera cursada.
5	Anotar el nombre completo del egresado.
6	Registrar su firma.
7	Anotar el número de control.
8	Anotar la carrera cursada.
9	Anotar la clave del Plan de Estudios.
10	Anotar su correo electrónico
11	Anotar su número de teléfono



RECIBO DE INGRESOS

PÁG. 1 / 1

DATOS DEL CONTRIBUYENTE

RFC: VEDS001207LKA NOMBRE O RAZÓN SOCIAL: SEBASTIAN VERDE DIAZ

OBSERVACIONES

SIN OBSERVACIONES

CONCEPTO DE PAGO

REFERENCIA	DESCRIPCIÓN	CANTIDAD	IMPORTE
1987	POR LA EXPEDICION DE CADA CONSTANCIA DE NO INHABILITACION (CONTRALORIA	1	137.49
1001	PARA EL FOMENTO DE LA EDUCACION	1	20.62
4	REDONDEO	1	-0.11

11925270240545846292



Validación y Seguimiento

IMPORTE TOTAL PAGADO:

\$158.00

LÍNEA DE CAPTURA:

1192 5270 2405 4584 6292

CERTIFICADO DIGITAL

WUNJMGggICAxOTg3NDU5NzA1JDE1ODAw

REGISTRO DEL PAGO:

FECHA DE OPERACIÓN: **2025-03-29-11.34.17.000000**

FOLIO DE OPERACIÓN: **BBV-459705**

Operación formulada a través de www.ovh.gob.mx el 29 DE MARZO DE 2025

RECIBIDO A TRAVÉS DE:



CADENA ORIGINAL:

[OVH|2025|2702405|11925270240545846292|DI|2025-03-29|2025-04-28|158.0|VEDS001207LKA|SEBASTIAN VERDE DIAZ|1987|0%|11925270240545846292|11.34.17.000000|BBV|LI|1987=137.49|1001=20.62|4=-0.11

SELLO DÍGITAL:

ELtD1PI9E4peHzg3V+5+inN3Pu3as6tSxdDA6tfxyl4mwlKNCIVch9yNXxaQDGe
y3bnVDvEFb4yZQJ6v6O7hlUvMDVMgpzmEBi3khG5k/eMaJk/7T04ENmLpNjo3
ZKMoJQVt4Ek05Hzchy6VxrlBhiytWN5jXcIT/+Z2mS8LIH8=

Este documento NO es un Comprobante Fiscal.

Si requiere un CFDI, favor de ingresar a www.ovh.gob.mx y solicitarlo con la Línea de Captura pagada



PAGAR SERVICIO

OPERACION EXITOSA

Servicio

TECNOLOGICO NACIONAL DE MEXICO

Núm. de convenio

001499564

Referencia

910693446204297

Fecha

19 marzo 2025

Hora

12:41 h

Tipo de operación

Pagar servicio o impuesto

Concepto

constancia residencias

Guía CIE

4876325

Folio

1376868862

ORIGEN

Cuenta corriente

•4825

VALOR

Importe

\$ 88.00

Comisión e impuestos

\$ 0.00

Forma de pago

Cuenta de origen

Cuenta corriente

Ficha de Pago

Nombre: **SEBASTIÁN**
Apellido(s): **VERDE DÍAZ**

Tipo de pago:

CONSTANCIA DE LIBERACIÓN DE RESIDENCIA PROFESIONAL

Fecha de la ficha: **19/MAR/2025**

No de Control: **E19021151**

Correo:

L19021151@veracruz.tecnm.mx

INSTRUCCIONES:

1. Realizar el pago en el banco BBVA, BANCOMER o en los cajeros automáticos usando la opción: Pagar Servicios.
2. Conserve el comprobante de pago, para cualquier posible aclaración, deberá de presentarlo en caso de que se le solicite.

LÍNEA DE CAPTURA

El importe indicado en esta Ficha de Pago deberá ser pagado en la institución de crédito autorizada (BANCOMER), utilizando para tal efecto el número de convenio y la referencia que se indica.

Convenio: **1499564**

Referencia: **910693446204297**

Importe a pagar: **\$ 88.00**

La línea expira: **02/JUNIO/2025**



Calz. Miguel Ángel de Quevedo 2779,
Col. Formando Hogar C.P. 91897,
Veracruz, Ver.
Tel. (229) 934 1500
tecnm.mx | veracruz.tecnm.mx



OP104: ACTUALIZACIÓN DE LICENCIA DE USO DE SUELO

El inicio de este trámite no garantiza una respuesta favorable y depende del cumplimiento de los requisitos solicitados.

DEPENDENCIA QUE AUTORIZA

Coordinación de Ordenamiento Territorial

COSTO

Gratuito

TIPO DE RESOLUCIÓN

Coordinación de Ordenamiento Territorial

TIEMPO DE RESPUESTA

12 Días hábiles

VIGENCIA

365 Días naturales

DESCRIPCIÓN DEL TRÁMITE

Es el trámite que solicita una persona física y/o moral en el cual se determina la vocación permisible del inmueble en cuanto a su uso, compatibilidad, densidad, COS y CUS, sujetándose a lo dispuesto por el Programa de Desarrollo Urbano y Ordenamiento Territorial vigente, aplicable al caso y a lo que señale el Dictamen de Desarrollo Urbano Integral Sustentable o de Factibilidad Regional Sustentable.

TIPO DE TRÁMITE

Conservación

LO PUEDEN SOLICITAR

Personas físicas y morales

CASOS EN LOS QUE SE PUEDE SOLICITAR

-

FORMAS DE PAGO

Gratuito

REQUISITOS

PERSONA FÍSICA

PERSONA MORAL

Recibo

del pago predial del inmueble. Actualizado.

Identificación oficial

del propietario y representante legal (según sea el caso).

Contrato de arrendamiento

notariado (si es rentado).

Comprobante de pago

del servicio de agua potable y drenaje sanitario.

Anteproyecto arquitectónico y archivo digital del proyecto

Formato DWG AutoCAD 2013.

Licencia de uso de suelo

Anterior.

Dictamen de riesgo y vulnerabilidad

actualizado y emitido por protección civil, municipal o estatal (escuelas).

OP104: ACTUALIZACIÓN DE LICENCIA DE USO DE SUELO

REQUISITOS

PERSONA FÍSICA

PERSONA MORAL

Reporte fotográfico

del estado actual del predio (interior y exterior).

Acta constitutiva



Poder notarial

del representante legal



Formato multirámite

con firma del propietario y/o representante legal

Documento que acredite la propiedad

inscrita en el Registro Público de la Propiedad

Factibilidad

Pago del último recibo de CFE.

Croquis

De localización del predio o inmueble con sus medidas y colindancias



- El número de copias solo aplica para trámites que se realizan de manera presencial.
- Para trámites en línea, son requeridos solo los documentos originales.

ÁREA QUE AUTORIZA EL TRÁMITE

Coordinación de Ordenamiento Territorial

OFICINA EN DONDE SE REALIZA EL TRÁMITE

Ventanilla Única de la Subdirección de Trámites y Licencias

UBICACIÓN DE LA OFICINA

Grijalva 34, Ignacio Zaragoza, 91910 Veracruz, Ver.

HORARIO DE ATENCIÓN AL USUARIO

9:00 am - 02:00 pm

TELÉFONOS

2292002250

CONSULTAS

Responsable: Adriana Josefina González Valle jukii - Coordinadora de Ordenamiento Territorial

Domicilio: Grijalva 34, Ignacio Zaragoza, 91910 Veracruz, Ver.

Horario de atención al usuario: 9:00 am - 02:00 pm

Teléfonos: 2292002250

Correo: ordenamientoterritorial@veracruzmunicipiogob.mx

QUEJAS

Responsable: Taurino Caamaño Quitano werewr - Contralor

Domicilio: Palacio Municipal, primer piso del anexo, Calle Zaragoza s/n, colonia Centro, C.P. 91700

Horario de atención al usuario: 9:00 am - 04:00 pm

Teléfonos: 2292002062

Correo: contralo@veracruzmunicipiogob.mx

OP104: ACTUALIZACIÓN DE LICENCIA DE USO DE SUELO

FUNDAMENTO JURÍDICO

Artículos 142 y 143 del reglamento de la ley número 241 de desarrollo urbano, ordenamiento territorial y vivienda. Artículos 39 y 40 del reglamento de desarrollo urbano, fraccionamiento y vivienda para el municipio de Veracruz. Reglamento Interior de la Administración Pública del Municipio de Veracruz, Veracruz de Ignacio de la Llave art 44

CRITERIOS DE RESOLUCIÓN

1. Cumplir con los requisitos estipulados en el Reglamento. 2. La información contenida en los requisitos deberá ser congruente y consistente con la ubicación solicitada. 3. No deberá interpretarse como autorización de fusión y /o subdivisión o como cambio de régimen de propiedad. No es licencia de construcción ni autoriza algún tipo de obra. 4. En caso de estar rentado y que ambas personas sean morales, deberá presentar acta constitutiva, poder notarial e identificación oficial tanto del propietario como del arrendatario. 5. Solo quien se acredite como legítimo propietario de acuerdo a lo definido en la escritura puede solicitar la licencia. 6. La actualización solo procede si se presenta la Licencia de Uso de Suelo anterior de lo contrario es Regularización de Licencia de Uso de Suelo. 7. Con la actualización se reproduce íntegra la licencia original y solo se actualiza la fecha, cualquier modificación a la licencia original, tanto en el uso como en los datos del propietario o del arrendatario, requiere tramitar una licencia de Uso de Suelo.

DERECHO DEL USUARIO ANTE LA FALTA DE RESPUESTA

Negativa ficta

FORMATO(S) CORRESPONDIENTE(S) AUTORIZADO(S)

Formato multi trámite

¿QUÉ EFECTOS TENDRÍA LA ELIMINACIÓN DEL TRÁMITE?

No se regularía el uso de suelo urbano ni planeación de la ciudad

INFORMACIÓN PARA TRÁMITES Y EMPRESARIALES

TAMAÑO DE LA EMPRESA

PROPÓSITO

ACTIVIDAD EMPRESARIAL SUJETA A ESTE TRÁMITE

MOMENTO DE LA APERTURA

DOCUMENTOS ADJUNTOS

FECHA DE LA ÚLTIMA ACTUALIZACIÓN

RESPONSABLE DE LA INFORMACIÓN

Adriana Josefina González Valle - Coordinadora de Ordenamiento Territorial



ESTADOS UNIDOS MEXICANOS

CONSTANCIA DE LA CLAVE ÚNICA DE REGISTRO DE POBLACIÓN



Soy México

Clave:

VEDS001207HVZRZBA3

Nombre

SEBASTIAN VERDE DIAZ



Entidad de registro:

VERACRUZ



GOBIERNO DE
MÉXICO

GOBERNACIÓN
SECRETARÍA DE GOBERNACIÓN

RENAPO
DIRECCIÓN GENERAL DEL REGISTRO
NACIONAL DE POBLACIÓN E IDENTIDAD



130193200100312

CURP Certificada: verificada con el Registro Civil

SEBASTIAN VERDE DIAZ

PRESENTE

Ciudad de México, a 07 de marzo de 2025

El derecho a la identidad está consagrado en nuestra Constitución. En la Secretaría de Gobernación trabajamos todos los días para garantizar que las y los mexicanos gocen de este derecho plenamente; y de esta forma puedan acceder de manera más sencilla a trámites y servicios.

Nuestro objetivo es que el uso y adopción de la Clave Única de Registro de Población (CURP) permita a la población tener una sola llave de acceso a servicios gubernamentales, ser atendida rápidamente y poder realizar trámites desde cualquier computadora con acceso a internet dentro o fuera del país.

Nuestro compromiso es que la identidad de cada persona esté protegida y segura, por ello contamos con los máximos estándares para la protección de los datos personales. En este marco, es importante que verifiques que la información contenida en la constancia anexa sea correcta para contribuir a la construcción de un registro fiel y confiable de la identidad de la población.

Agradezco tu participación.

ROSA ICELA RODRÍGUEZ VELÁZQUEZ

SECRETARIA DE GOBERNACIÓN



Estamos a sus órdenes para cualquier aclaración o duda sobre la conformación de su clave en **TELCURP, marcando el 800 911 11 11**

La impresión de la constancia CURP en papel bond, a color o blanco y negro, es válida y debe ser aceptada para realizar todo trámite.

TRÁMITE GRATUITO

Los datos personales recabados, incorporados y tratados en la "Base de Datos Nacional de la Clave Única de Registro de Población" son utilizados para la asignación y gestión de la Clave Única de Registro de Población, en cumplimiento a las funciones y atribuciones de la Dirección General del Registro Nacional de Población e Identidad (RENAPO) de la Secretaría de Gobernación. La persona titular de los datos personales podrá ejercer sus derechos ARCOP a través de la Unidad de Transparencia de la Secretaría de Gobernación, enviando correo electrónico a unidad_transparencia@segob.gob.mx o de manera personal en la calle Abraham González no.50, Planta Baja, Col. Juárez, Cuauhtémoc, Ciudad de México, C.P. 06600. En RENAPO protegemos y salvaguardamos tus datos personales. Consulta la versión integral de nuestro Aviso de Privacidad en <https://www.gob.mx/segob/renapo>

Top three reasons your IT team needs Jira Service Management

It's time to reconsider your legacy ITSM solution

In today's world of high customer expectations and demand for always-on services, IT teams need to deliver exceptional service, fast. Businesses need a flexible and collaborative ITSM solution, that scales to their needs. With Jira Service Management, IT teams across the world are accelerating service delivery with less complexity and lower costs. Whether you're just starting to implement ITSM in your organization or you're searching for a better solution, here's why Jira Service Management is right for you:

1 One platform to unite dev, ops, and support

Built for the DevOps era, Jira Service Management runs on the Jira platform. Seamless integrations with Confluence, Opsgenie, and Statuspage enable teams to collaborate to fix incidents faster and push changes with confidence.

2 A solution custom fit to your team

Leverage our extensive marketplace integrations and apps to tailor service delivery to your organization's specific needs, without the hassle and bloat of rigid ITSM solutions.

3 Intuitive setup and configuration

Jira Service Management codeless setup, straightforward configuration, and templates for common use cases like HR and legal make it easy for any team to deliver great service.

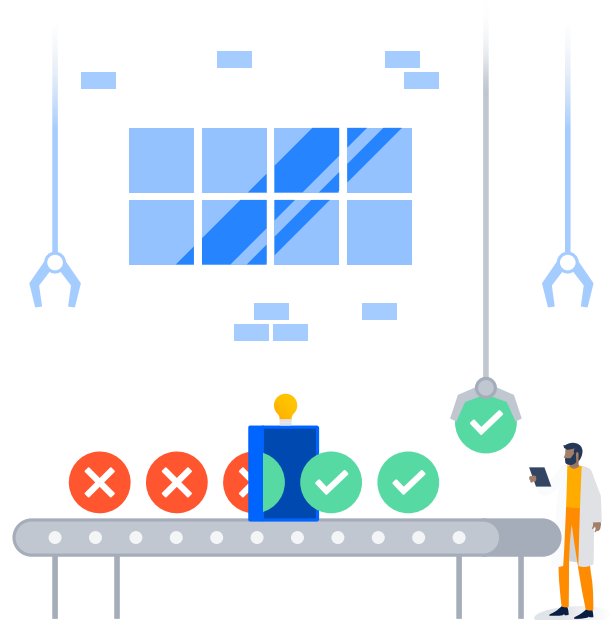

Jira Service Management is ITIL-certified by PinkVERIFY™ in request fulfillment, incident management, problem management, and change management.



Join 25k+ organizations using Jira Service Management for their ITSM needs.



Still using a legacy ITSM tool? It's time to switch

Jira Service Management is built for the future of ITSM

It pays to switch

Forrester Consulting's Total Economic Impact™ report on the business impact of adopting Atlassian for ITSM calculated considerable value for teams using Atlassian tools.

246%

return on investment

61%

improvement in agent productivity

\$819K

in savings from retiring legacy ITSM tools

“When you look at a quarter million dollar solution compared to something that is 25% of that, it was an easy choice.

JOE RIESBERG, VP OF TECHNOLOGY,
on why DHI switched from ServiceNow



Save hassle

Stop working with clunky systems bloated with confusing features that slow you down. Instead, unite support and dev on the Jira platform and enable smooth, speedy collaboration.



Save time

Shave months off your implementation time. According to the G2Crowd Service Desk Implementation Index Report, the average ServiceNow implementation takes 4.5 months, while Jira Service Management takes just 1.2 months.



Save money

Jira Service Management is a fraction of the cost of legacy providers. And, with Atlassian's transparent pricing, you'll never experience sticker shock when renewal time comes around.

Learn more at
www.atlassian.com/try-itsm

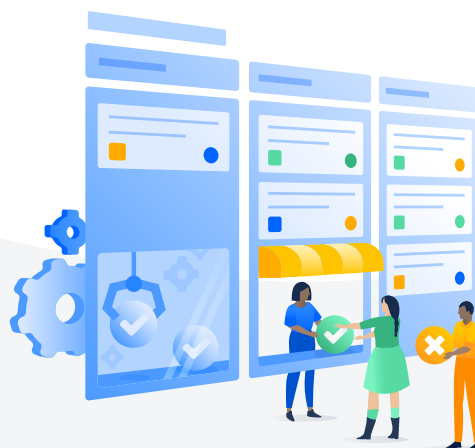



Instituto Tecnológico de Veracruz
Subdirección de Planeación y Vinculación
Departamento de Servicios Escolares

Veracruz, Ver., 29/04/2025

CONSTANCIA DE NO ADEUDO

A QUIEN CORRESPONDA:

Los que suscriben jefes de departamento del Instituto Tecnológico de Veracruz, hacen constar que el (la) C. Sebastián Verde Díaz egresado de la carrera Ingeniería en Sistemas Computacionales, con número de control E19021151 no presenta ningún adeudo en el departamento a su cargo:

DEPARTAMENTO	NOMBRE DEL JEFE	FIRMA Y SELLO
Recursos Financieros	Elsa Luz Galguera Cartagena	
Centro de Información	Jesús Javier Saucedo Cisneros	
Servicios Escolares	Amanda Caracas Capetillo	





Instituto Tecnológico de Veracruz
Subdirección de Planeación y Vinculación
Departamento de Servicios Escolares

Actividades Extraescolares	Alejandro Zavaleta Bordonave	
Departamento Académico	Daniela Hernández Barrios	

A petición del interesado y para los fines legales que al mismo convengan, se extiende la presente a los 29 días del mes de abril del año dos mil veinticinco.



2025
Año de
La Mujer
Indígena

Calz. Miguel Angel de Quevedo 2779 Col. Formando
Hogar, Veracruz, Ver. CP 91897 Tel. (229) 934 15 00
e-mail: web_veracruz@tecnm.mx
www.veracruz.tecnm.mx





Instituto Tecnológico de Veracruz
Subdirección de Planeación y Vinculación
Departamento de Servicios Escolares

Instructivo de llenado

Número	Descripción
1	Nombre del egresado
2	Nombre de la carrera del egresado
3	Número de control del egresado
4	Nombre del(la) jefe(a) del departamento académico donde pertenezca el egresado
5	Día en que se genera el documento
6	Mes en que se genera el documento



2025
Año de
La Mujer
Indígena

Calz. Miguel Angel de Quevedo 2779 Col. Formando
Hogar, Veracruz, Ver. CP 91897 Tel. (229) 934 15 00
e-mail: web_veracruz@tecnm.mx
www.veracruz.tecnm.mx





Identificador Electrónico
30193000120250063748



Clave Única de Registro de Población
VEDS001207HVZRZBA3



Número de Certificado de Nacimiento

Entidad de Registro

VERACRUZ

Municipio de Registro

VERACRUZ

Oficialía	Fecha de Registro	Libro	Número de Acta
0001	11/01/2001	2	312

Estados Unidos Mexicanos

Acta de Nacimiento

Datos de la Persona Registrada

SEBASTIAN	VERDE	DIAZ
Nombre(s):	Primer Apellido:	Segundo Apellido:
HOMBRE	07/12/2000	VERACRUZ
Sexo:	Fecha de Nacimiento:	Lugar de Nacimiento:

Datos de Filiación de la Persona Registrada

LUCIO ALBERTO	VERDE	HERNANDEZ	MEXICANA	-----
Nombre(s):	Primer Apellido:	Segundo Apellido:	Nacionalidad:	CURP:
ZENAIDA	DIAZ	PINEDA	MEXICANA	-----
Nombre(s):	Primer Apellido:	Segundo Apellido:	Nacionalidad:	CURP:

Anotaciones Marginales:	Certificación:
Sin anotaciones marginales.	Se extiende la presente copia certificada, con fundamento en los artículos 670 y 680 del Código Civil del Estado de Veracruz y el artículo 35 fracción IX del Reglamento Interior de la Secretaría de Gobierno del Estado de Veracruz. La Firma Electrónica con la que cuenta es vigente a la fecha de expedición; tiene validez jurídica y probatoria de acuerdo a las disposiciones legales en la materia.
	A los 07 días del mes de Marzo de 2025. Doy fe.

Firma Electrónica:

Vk VE Uz Aw MT lw N0 hW Wl Ja Qk Ez fF NF Qk FT VE IB Tn xW RV JE RX xE SU Fa fD Ez
MD E5 Mz Aw MD Ey MD Ax MD Az MT lw fE 18 Ny Bk ZS Bk aW Np ZW 1i cm Ug ZG Ug Mj
Aw MH xW RV JB Q1 JV Wn xu dW xs fG 51 bG w=

Código QR



[Firma manuscrita]

Directora General de Registro Civil
LIC. KARINA CORTÉS FLORES

Código de Verificación

13019300012001003120

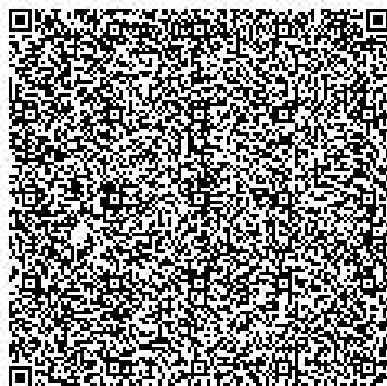

La presente copia certificada del acta es un extracto del acta que se encuentra en los archivos del Registro Civil correspondiente, la cual se ha expedido con base en las disposiciones jurídicas aplicables, cuyos datos pueden ser verificados en la página <https://cevar.registrocivil.gob.mx/eVAR/ConsultaFolio.jsp>, capturando el Identificador Electrónico que se encuentra en la parte superior derecha del acta, para su consulta en dispositivos móviles, descarga una aplicación para lectura del código QR.

Ejemplo de PDF

Ejemplo de PDF

Ejemplo de PDF

Ejemplo de PDF

Ejemplo de PDF

Ejemplo de PDF

Ejemplo de PDF

Ejemplo de PDF

Ejemplo de PDF

Ejemplo de PDF

Ejemplo de PDF

Ejemplo de PDF

Ejemplo de PDF

Ejemplo de PDF

Ejemplo de PDF

Ejemplo de PDF

Ejemplo de PDF

Ejemplo de PDF

Ejemplo de PDF

Ejemplo de PDF

Ejemplo de PDF

CONTRATO INDIVIDUAL DE TRABAJO POR TIEMPO INDETERMINADO CON PERIODO DE PRUEBA.

En la ciudad de _____ a _____ de _____ de dos mil _____ los que suscribimos el presente a saber: que celebran por una parte la persona (física/moral) denominada _____, representada por _____, a quien en lo sucesivo se le denominará para efectos de este contrato como “EL PATRÓN”, y por la otra _____, por su propio derecho quien en delante de le denominará “EL TRABAJADOR”; hacemos constar, que hemos convenido en celebrar un contrato individual de trabajo, al tenor de las siguientes:

DECLARACIONES

- I. Para los efectos del artículo 25 de la Ley Federal del Trabajo, “EL PATRÓN” _____ declara ser una persona (física o moral), dedicada a _____, con domicilio en _____, de esta ciudad, con Registro Federal de Contribuyentes _____ o en su caso con escritura pública _____.
- II. “EL TRABAJADOR” declara: Llamarse _____ con _____ de edad, sexo _____ estado civil _____ nacionalidad _____, Clave Única de Registro de Población _____, Registro Federal de Contribuyentes _____ y con domicilio ubicado en _____

CLÁUSULAS

PRIMERA.- El presente contrato lo celebran las partes por tiempo indeterminado con periodo de prueba.

SEGUNDA. El presente contrato por tiempo indeterminado contiene un periodo de prueba de (TREINTA DÍAS) el cual no se encuentra en el supuesto de extensión del mismo, “EL TRABAJADOR” deberá acreditar que satisface los requisitos y que cuenta con los conocimientos necesarios para desarrollar las labores para las cuales será contratado, de lo contrario a juicio del patrón tomando en cuenta la opinión de la Comisión Mixta de Productividad, Capacitación y Adiestramiento *(de conformidad en lo dispuesto por el artículo 153- E de la Ley Federal del Trabajo)*, así como la categoría o el puesto, se dará por terminada la relación de trabajo sin responsabilidad para el patrón *(el periodo de prueba podrá extenderse hasta 180 días, solo cuando se trate de trabajadores que ejerzan funciones de dirección o administración en la empresa o establecimiento de carácter general o para desempeñar labores técnicas o profesionales especializadas)*, lo anterior en temimos del artículo 39-A de la Ley Federal del Trabajo.

TERCERA.- “EL TRABAJADOR” declara que ha recibido una completa explicación del periodo de prueba del trabajo que va a desarrollar y que tiene los conocimientos y aptitudes necesarios para el desarrollo del mismo, por lo que está conforme en prestar los servicios a prueba para “EL PATRÓN” durante el término de 30 días.

CUARTA.- "EL TRABAJADOR" prestará sus servicios a "EL PATRÓN", tales como _____ realizando funciones de _____ en el domicilio del patrón antes citado, y percibirá como salario _____ en moneda de curso legal por la cantidad de \$ _____ (especificar lugar de pago).

QUINTA.- Las partes convienen en que "EL TRABAJADOR" prestará sus servicios al patrón con una jornada de _____, (especificar horario y duración de la jornada diaria y semanal, tipo de jornada de que se trate si es diurna, nocturna o mixta y señalar tiempo de descanso diario).

SEXTA.- "EL TRABAJADOR" no podrá laborar más del tiempo señalado en la jornada legal, cuando por circunstancias extraordinarias se aumente la jornada de trabajo, los servicios prestados durante el tiempo excedente se considerarán como extraordinarios y se pagarán, de conformidad con lo establecido en los artículos 66, 67 y 68 de la Ley Federal del Trabajo..

SÉPTIMA.- Por cada seis días de trabajo "EL TRABAJADOR" tendrá derecho a un día de descanso semanal con pago de salario íntegro conviniéndose de que dicho descanso se disfrutará el día _____ de cada semana, de conformidad con lo establecido en el artículo 69 de la Ley Federal del Trabajo, así mismo serán días de descanso obligatorios los contemplados dentro del artículo 74 de la Ley Federal del Trabajo.

OCTAVA.- "EL TRABAJADOR" tendrá derecho al pago de la parte proporcional de vacaciones al tiempo de servicios prestados, con un prima del 25% sobre los salarios correspondientes a la misma, de conformidad con lo dispuesto en los artículos 76, 77 y 80 de la Ley Federal del Trabajo.

NOVENA.- "EL TRABAJADOR" percibirá un aguinaldo anual, que deberá pagarse antes del veinte de diciembre, equivalente a 15 días de salario por lo menos y cuando no haya cumplido el año de servicios, tendrá derecho a que se le pague la parte proporcional al tiempo trabajado, de conformidad con lo dispuesto por el artículo 87 de la Ley Federal del Trabajo.

DÉCIMA.- "EL TRABAJADOR" conviene en someterse a los reconocimientos médicos que ordene "EL PATRÓN" en los términos de la fracción X del artículo 134 de la Ley Federal del Trabajo, en el entendido de que el médico que practique dicho examen será designado y retribuido por "EL PATRÓN".

DÉCIMA PRIMERA.- El presente contrato obliga a las partes a lo expresamente pactado, conforme lo dispuesto por el artículo 31 de la Ley Federal del Trabajo.

DÉCIMA SEGUNDA.- "EL TRABAJADOR" será capacitado o adiestrado en los términos de los planes y programas establecidos (o que se establezcan), por "EL PATRÓN", conforme a lo dispuesto en el Capítulo III Bis, Título Cuarto de la Ley Federal del Trabajo.

DÉCIMA TERCERA.- "EL TRABAJADOR" se obliga a acatar las disposiciones de seguridad e higiene, que se llevan a efecto en la empresa, en los términos de la Ley Federal del Trabajo.

DÉCIMA CUARTA.- "EL PATRÓN" inscribirá oportunamente al "TRABAJADOR" ante el Instituto Mexicano del Seguro Social, obligándose "EL TRABAJADOR" a permitir que "EL PATRÓN" le haga los descuentos a su salario que sean necesarios y que tengan por objeto cubrir la cuota obrera ante el Instituto Mexicano del Seguro Social. Ambas partes se comprometen a cumplir con todo lo relativo a la Ley del Seguro Social y sus Reglamentos.



DÉCIMA QUINTA.- Ambas partes declaran que, respecto de las obligaciones y derechos que mutuamente corresponden y que no hayan sido motivo de cláusulas expresa en el presente contrato, se sujeta a las disposiciones de la Ley Federal del Trabajo.

Leído que fue el presente contrato por las partes firman al margen en la primera y al calce para constancia y aceptación, ante la presencia de dos testigos, quedando un ejemplar en poder de cada una de ellas.

TRABAJADOR

PATRÓN

TESTIGO

TESTIGO

ID DEL DOCUMENTO: 4830e61e-91c1-4b17-804f-14c932304e98.

NOMBRE

FECHA DE CREACIÓN 25-03-2025 06:21 pm

FOLIO SDSP7094



Ver este documento en
CONTISIGN



Validar este u otro
documento

A Simple PDF File

This is a small demonstration .pdf file -

just for use in the Virtual Mechanics tutorials. More text. And more text. And more text. And more text. And more text.

And more text. And more text. And more text. And more text. And more text. And more text. Boring, zzzzz. And more text. And more text. And more text. And more text. And more text. And more text. And more text.

And more text. And more text. And more text. And more text. And more
text. And more text. And more text. Even more. Continued on page 2 ...

Simple PDF File 2

...continued from page 1. Yet more text. And more text. And more text.
And more text. And more text. And more text. And more text. And more
text. Oh, how boring typing this stuff. But not as boring as watching
paint dry. And more text. And more text. And more text. And more text.
Boring. More, a little more text. The end, and just as well.

CÉDULA DE IDENTIFICACIÓN FISCAL



Hacienda
Secretaría de Hacienda y Crédito Público



SAT
SERVICIO DE ADMINISTRACIÓN TRIBUTARIA



VEDS001207LKA
Registro Federal de Contribuyentes

SEBASTIAN VERDE DIAZ
Nombre, denominación o razón
social

idCIF: 19080448149
VALIDA TU INFORMACIÓN
FISCAL

CONSTANCIA DE SITUACIÓN FISCAL

Lugar y Fecha de Emisión
VERACRUZ , VERACRUZ DE IGNACIO DE LA LLAVE A
14 DE ABRIL DE 2025



VEDS001207LKA

Datos de Identificación del Contribuyente:

RFC:	VEDS001207LKA
CURP:	VEDS001207HVZRZBA3
Nombre (s):	SEBASTIAN
Primer Apellido:	VERDE
Segundo Apellido:	DIAZ
Fecha inicio de operaciones:	28 DE AGOSTO DE 2019
Estatus en el padrón:	ACTIVO
Fecha de último cambio de estado:	28 DE AGOSTO DE 2019
Nombre Comercial:	SEBASTIAN VERDE DIAZ

Datos del domicilio registrado

Código Postal:91850	Tipo de Vialidad: ANDADOR
Nombre de Vialidad: SAUCE	Número Exterior: 95
Número Interior:	Nombre de la Colonia: BUENAVISTA INFONAVIT
Nombre de la Localidad: VERACRUZ	Nombre del Municipio o Demarcación Territorial: VERACRUZ
Nombre de la Entidad Federativa: VERACRUZ DE IGNACIO DE LA LLAVE	Entre Calle: EBANO



Hacienda
Secretaría de Hacienda y Crédito Público



SAT
SERVICIO DE ADMINISTRACIÓN TRIBUTARIA

Contacto

Av. Hidalgo 77, col. Guerrero, C.P. 06300, Ciudad de México.
Atención telefónica desde cualquier parte del país:
MarcaSAT 55 627 22 728 y para el exterior del país
(+52) 55 627 22 728

Y Calle: LAUREL

Actividades Económicas:

Orden	Actividad Económica	Porcentaje	Fecha Inicio	Fecha Fin
1	Asalariado	100	28/08/2019	

Regímenes:

Régimen	Fecha Inicio	Fecha Fin
Régimen de Sueldos y Salarios e Ingresos Asimilados a Salarios	28/08/2019	

Sus datos personales son incorporados y protegidos en los sistemas del SAT, de conformidad con los Lineamientos de Protección de Datos Personales y con diversas disposiciones fiscales y legales sobre confidencialidad y protección de datos, a fin de ejercer las facultades conferidas a la autoridad fiscal.

Si desea modificar o corregir sus datos personales, puede acudir a cualquier Módulo de Servicios Tributarios y/o a través de la dirección <http://sat.gob.mx>

"La corrupción tiene consecuencias ¡denúnciala! Si conoces algún posible acto de corrupción o delito presenta una queja o denuncia a través de: www.sat.gob.mx, denuncias@sat.gob.mx, desde México: (55) 8852 2222, desde el extranjero: + 55 8852 2222, SAT móvil o www.gob.mx/sfp".

Cadena Original Sello:

||2025/04/14|VEDS001207LKA|CONSTANCIA DE SITUACIÓN FISCAL|

Sello Digital:

EwflJuyCVPcFQ4Hsr9e/CxdKrciW/LwGrJop7fRtf0KZ13Lz/KDUF6EBqBnC/0kOEHW8oINRPIbuUjiTEN3ABiEaD
nvUschH0yoC1Pv63on+eBzA1dSNKpl8eWvocEp8HUdf6h/J6BEj2lIxdVRne7XfpMTkf+2lIdozjTEdjkI4=



Contacto

Av. Hidalgo 77, col. Guerrero, C.P. 06300, Ciudad de México.
Atención telefónica desde cualquier parte del país:
MarcaSAT 55 627 22 728 y para el exterior del país
(+52) 55 627 22 728



Purchase Authorization
구매 승인

Purchasing Department	In Charge	Manager	Director
	Finance Department	Monitor	Director

PURCHASE DEPT		REQUESTOR	Chapus Fonseca María Giovanna Pamela
BATCH NUMBER	ERS-OC204527-200314	INVOICE NUMBER	MMS-A00000Q-591904
PO NUMBER	26341	SUPPLIER INVOICE NUMBER	889
INVOICE DATE	2020/03/13	EXCHANGE RATE	
		EXCHANGE RATE DATE	2020/03/13

BENEFICIARY	LG Construcciones y Servicios S.A. de C.V.
DESCRIPTION	[SERVICE] PO 26341 DISASSEMBLY AND ASSEMBLY SERVICE TO MOTOR NO. 5 REQ BY MAINTENANCE (JUAN CARLOS PACHECO)

PAYMENT INFORMATION

SEQ	DESCRIPTION	CURRENCY	Q'TY	UNIT PRICE	SUB TOTAL	IVA		TOTAL
						RATE	AMOUNT	
1	Servicio de desmontaje y montaje en motor N°5, Modelo:TCG2020V20, MWM - Caterpillar	MXN	1	472,991.	472,991.84	16%	75,678.69	548,670.53
2	Retention	MXN			-28,379.51	0%	0.00	-28,379.51
Sub Total								444,612.33
IVA								75,678.69
TOTAL								520,291.02

ACCOUNTING INFORMATION

DR /CR	COST CENTER	ACCOUNT	SUB ACCOUNT	DESCRIPTION	AMOUNT(Foreign currency)	AMOUNT(MXN)
CR	AUA99	606101	1908	Manufacturing expenses_repairs expenses (제조비용_수선비)		472,991.84
CR	00000	210571	6909	Withholdings_overseas subsidiaries (해외계열사에수금)		-28,379.51
CR	00000	111107	6601	Value added tax_purchase_overseas subsidiaries (해외계열사매입부가세)		75,678.69
DR	00000	210101	0000	Accounts payable_accounts payable (외상매입금)		520,291.02

BANK INFORMATION

PAYMENT DATE		BANK	BBVA BANCOMER,SA
BRANCH NUMBER		ACCOUNT	0161022881
COUNTRY	MXN	REFERENCE(CLABE/SWIFT)	

✗ ABA number is not used for payment

----- AREA FOR FINANCE DEPARTMENT -----

Payment Authorization
지급 승인

Finance Department	In Charge	Manager	Director

PAYMENT CONDITION

Issue Date: 2022/09/22

TYPE		INVOICE NUMBER	
PAYMENT METHOD		PAYMENT DATE	

NOTE:



SEBASTIAN VERDE DIAZ
ANDADOR SAUCE 95
BUENAVISTA INFONAVIT
VERACRUZ
VER

MEXICO

CP 91850

Periodo	DEL 17/02/2025 AL 16/03/2025
Fecha de Corte	16/03/2025
No. de Cuenta	1554385473
No. de Cliente	C3157746
R.F.C	VEDS001207LK0
No. Cuenta CLABE	012 180 01554385473 9

SUCURSAL: 3607 D.F. SERVICIOS BANCARIOS AL PE
DIRECCION: AV. UNIVERSIDAD 1200 COL. XOCO MEX DF
PLAZA: CIUDAD DE MEXICO
TELEFONO: (5)6216411

Información Financiera

MONEDA NACIONAL

Rendimiento		
Saldo Promedio		1,919.96
Días del Periodo		28
Tasa Bruta Anual	%	0.000
Saldo Promedio Gravable		0.00
Intereses a Favor (+)		0.00
ISR Retenido (-)		0.00
Comisiones		
Cheques pagados	0	0.00
Manejo de Cuenta		0.00
Total Comisiones		0.00
Cargos Objetados	0	0.00
Abonos Objetados	0	0.00

Comportamiento		
Saldo Anterior		3,688.78
Depósitos / Abonos (+)	12	7,208.05
Retiros / Cargos (-)	29	6,991.49
Saldo Final		3,905.34
Saldo Promedio Mínimo Mensual:		0.00

Otros productos incluidos en el estado de cuenta (inversiones)					
Contrato	Producto	Tasa de Interes anual	GAT Nominal	GAT Real	Total de comisiones
ANTES DE IMPUESTOS					
N/A	N/A	N/A	N/A	N/A	N/A

Total de Apartados	01
Saldo Global	\$ 0.00

Detalle de Movimientos Realizados

FECHA		DESCRIPCION	REFERENCIA	CARGOS	ABONOS	OPERACION	SALDO
OPER	LIQ						LIQUIDACION
17/FEB	17/FEB	RETIRO CAJERO AUTOMATICO FEB15 14:49 BBVA 0913 FOLIO:1201		200.00			
			Referencia	*****3066			
17/FEB	17/FEB	RETIRO CAJERO AUTOMATICO FEB15 14:50 BBVA 0913 FOLIO:1205		200.00			
			Referencia	*****3066			
17/FEB	17/FEB	OXXO COLON RFC: CCO 8605231N4 16:54 AUT: 631982		46.00			
			Referencia	*****3066			

La GAT Real es el rendimiento que obtendría después de descontar la inflación estimada
BBVA MEXICO, S.A., INSTITUCION DE BANCA MULTIPLE, GRUPO FINANCIERO BBVA MEXICO
Av. Paseo de la Reforma 510, Col. Juárez, Alcaldía Cuauhtémoc; C.P. 06600, Ciudad de México, México R.F.C. BBA830831LJ2



Recibiste tu estado de cuenta con RFC genérico...

Significa que los datos fiscales que tienes registrados con nosotros no coinciden con los de tu Constancia de Situación Fiscal.

Modifícalos ahora para asegurar que tus comprobantes CFDI tengan validez fiscal.

¡No dejes pasar más tiempo! Hazlo en solo 3 pasos:

1. Entra al canal digital de tu elección. Puede ser:

App BBVA | App BBVA Empresas | bbva.mx | www.bbvanetcash.mx

2. Revisa que los siguientes datos coincidan con los de tu Constancia de Situación Fiscal vigente*; para el uso del CFDI te recomendamos consultarlo con un contador o especialista en el tema.

- **RFC**
- **Nombre o razón social**
- **Código postal fiscal**
- **Régimen fiscal**
- **Uso de CFDI**

3. Modifica el que sea necesario, en ese mismo canal**.

¡Listo! Podrás ver reflejados tus datos modificados en el próximo comprobante fiscal que emitamos, siempre y cuando lo hayas modificado de manera correcta.

Si tienes dudas, contacta a tu ejecutivo o banquero.

*Puedes obtener tu constancia en www.sat.gob.mx, solo ve a "Otros trámites y servicios" y selecciona "Genera tu Constancia de Situación Fiscal".

**Para modificar el RFC es necesario acudir a sucursal.



SEBASTIAN VERDE DIAZ
ANDADOR SAUCE 95
BUENAVISTA INFONAVIT
VERACRUZ
VER

MEXICO

CP 91850

Periodo	DEL 17/02/2025 AL 16/03/2025
Fecha de Corte	16/03/2025
No. de Cuenta	1554385473
No. de Cliente	C3157746
R.F.C	VEDS001207LK0
No. Cuenta CLABE	012 180 01554385473 9

SUCURSAL: 3607 D.F. SERVICIOS BANCARIOS AL PE
DIRECCION: AV. UNIVERSIDAD 1200 COL. XOCO MEX DF
PLAZA: CIUDAD DE MEXICO
TELEFONO: (5)6216411

Información Financiera

MONEDA NACIONAL

Rendimiento		
Saldo Promedio		1,919.96
Días del Periodo		28
Tasa Bruta Anual	%	0.000
Saldo Promedio Gravable		0.00
Intereses a Favor (+)		0.00
ISR Retenido (-)		0.00
Comisiones		
Cheques pagados	0	0.00
Manejo de Cuenta		0.00
Total Comisiones		0.00
Cargos Objetados	0	0.00
Abonos Objetados	0	0.00

Comportamiento		
Saldo Anterior		3,688.78
Depósitos / Abonos (+)	12	7,208.05
Retiros / Cargos (-)	29	6,991.49
Saldo Final		3,905.34
Saldo Promedio Mínimo Mensual:		0.00

Otros productos incluidos en el estado de cuenta (inversiones)					
Contrato	Producto	Tasa de Interes anual	GAT Nominal	GAT Real	Total de comisiones
ANTES DE IMPUESTOS					
N/A	N/A	N/A	N/A	N/A	N/A

Total de Apartados	01
Saldo Global	\$ 0.00

Detalle de Movimientos Realizados

FECHA		DESCRIPCION	REFERENCIA	CARGOS	ABONOS	OPERACION	SALDO
OPER	LIQ						LIQUIDACION
17/FEB	17/FEB	RETIRO CAJERO AUTOMATICO FEB15 14:49 BBVA 0913 FOLIO:1201		200.00			
			Referencia *****3066				
17/FEB	17/FEB	RETIRO CAJERO AUTOMATICO FEB15 14:50 BBVA 0913 FOLIO:1205		200.00			
			Referencia *****3066				
17/FEB	17/FEB	OXXO COLON RFC: CCO 8605231N4 16:54 AUT: 631982		46.00			
			Referencia *****3066				

La GAT Real es el rendimiento que obtendría después de descontar la inflación estimada
BBVA MEXICO, S.A., INSTITUCION DE BANCA MULTIPLE, GRUPO FINANCIERO BBVA MEXICO
Av. Paseo de la Reforma 510, Col. Juárez, Alcaldía Cuauhtémoc; C.P. 06600, Ciudad de México, México R.F.C. BBA830831LJ2

No. de Cuenta	1554385473
No. de Cliente	C3157746

17/FEB	17/FEB	SPEI ENVIADO STP 0502250Shein 00646180120646270270 MBAN01002502170087117378 KARLA C	200.00 Referencia 0087117378 646		
17/FEB	17/FEB	APPLE.COM/BILL RFC: 18:29 AUT: 880636	49.00 Referencia *****1020		
17/FEB	17/FEB	SPEI RECIBIDOSANTANDER 0850060TRANSFERENCIA A SEBASTIAN VERD 00014905565056989112 2025021740014BMOV0020494859120 ZENAIDA DIAZ PINEDA	140.00 Referencia 0117878078 014	3,133.78	3,133.78
19/FEB	19/FEB	PAGO CUENTA DE TERCERO BNET 1520164825 SheinMama	140.00 Referencia 8954629641	2,993.78	2,580.84
20/FEB	19/FEB	CAFE EL ALBA RFC: FUT 9202134T7 14:04 AUT: 316140	93.50 Referencia *****3066		
20/FEB	19/FEB	PAYPAL*ALIPAYSINGA RFC: OPM 150323DI1 21:30 AUT: 129216	319.44 Referencia *****1020	2,580.84	2,580.84
21/FEB	21/FEB	SPEI ENVIADO SANTANDER 0702250SebastianVerdeDiaz 00005579100368518609 MBAN01002502210056990010 Luz del Carmen Maldonado Armas	800.00 Referencia 0056990010 014	1,780.84	1,697.34
23/FEB	24/FEB	SPEI ENVIADO BANCOPPEL 0702250Boneless 00004169161477786155 MBAN01002502240065574576 Angel	364.00 Referencia 0065574576 137	1,416.84	1,628.34
24/FEB	21/FEB	DULCERIA LA JOSEFINA 2 RFC: IGV 8708159I6 18:11 AUT: 005194	83.50 Referencia *****3066		
24/FEB	24/FEB	SPEI ENVIADO BANAMEX 0702250Consulta 00005206949041255893 MBAN01002502250069694783 Adolfo Arturo Rivera Ramirez	150.00 Referencia 0069694783 002		
24/FEB	23/FEB	APPLE.COM/BILL RFC: 04:15 AUT: 745534	69.00 Referencia *****1020	1,114.34	1,082.84
25/FEB	24/FEB	OXXO COLON RFC: CCO 8605231N4 13:55 AUT: 911691	31.50 Referencia *****3066	1,082.84	1,082.84
28/FEB	28/FEB	PAGO CUENTA DE TERCERO BNET 1520164825 Taxi	25.00 Referencia 9763989934		
28/FEB	27/FEB	CAFE EL ALBA RFC: FUT 9202134T7 14:04 AUT: 590044	85.00 Referencia *****3066	972.84	972.84
01/MAR	03/MAR	DEPOSITO EFECTIVO PRACTIC MAR01 16:40 PRAC D866 FOLIO:6759	1,500.00 Referencia *****5473	2,472.84	918.84
02/MAR	03/MAR	PAGO CUENTA DE TERCERO BNET 1520164825 Transf a SEBASTIAN	234.00 Referencia 9903126029		
02/MAR	03/MAR	PAGO CUENTA DE TERCERO BNET 1520164825 Transf a SEBASTIAN	296.05 Referencia 9913302791		
02/MAR	03/MAR	PAGO CUENTA DE TERCERO BNET 1520164825 Transf a SEBASTIAN	100.00 Referencia 9914092987	3,102.89	918.84
03/MAR	01/MAR	B VERACRUZ NORTE VER RFC: NWM 9709244W4 20:08 AUT: 070400	54.00 Referencia *****3066		



No. de Cuenta	1554385473
No. de Cliente	C3157746

03/MAR	03/MAR	SPEI ENVIADO SANTANDER	400.00		
		2102250SebastianVerdeDiaz	Referencia 0051916715 014		
		00005579100368518609			
		MBAN01002503030051916715			
		Luz del Carmen Maldonado Armas			
03/MAR	03/MAR	PAGO CUENTA DE TERCERO	600.00	3,248.89	1,846.34
		BNET 1520164825 Transf a SEBASTIAN	Referencia 0006144737		
04/MAR	04/MAR	PAGO CUENTA DE TERCERO	100.00		
		BNET 1520758259 Transf a SEBASTIAN	Referencia 0062318666		
04/MAR	04/MAR	SPEI RECIBIDOSANTANDER	488.00		
		5732506TRANSFERENCIA A SEBASTIAN VERD	Referencia 0188293858 014		
		00014905565056989112			
		2025030440014BMOV0020421448930			
		ZENAIDA DIAZ PINEDA			
04/MAR	03/MAR	TDAS CHEDRAUI CASH	518.50		
		RFC: TCH 850701RM1 18:54 AUT: 529885	Referencia *****3066		
04/MAR	03/MAR	MERCADO PAGO	488.00		
		RFC: MAG 2105031W3 13:59 AUT: 996196	Referencia *****1020		
04/MAR	03/MAR	AMAZON MX	396.05	2,434.34	2,349.34
		RFC: ANE 140618P37 19:54 AUT: 035548	Referencia *****1020		
05/MAR	04/MAR	CAFE EL ALBA	85.00	2,349.34	2,349.34
		RFC: FUT 9202134T7 14:14 AUT: 457266	Referencia *****3066		
06/MAR	06/MAR	SPEI ENVIADO SANTANDER	200.00	2,149.34	2,149.34
		0303250Quincena	Referencia 0065512225 014		
		00005579100389919802			
		MBAN01002503070065512225			
		Zenaida			
07/MAR	07/MAR	PAGO CUENTA DE TERCERO	200.00		
		BNET 1520164825 Transf a SEBASTIAN	Referencia 0346711752		
07/MAR	07/MAR	PAGO CUENTA DE TERCERO	420.00	1,929.34	1,531.34
		BNET 0472574519 Fotos	Referencia 0346916223		
08/MAR	10/MAR	SPEI RECIBIDOMercado Pago	900.00	2,829.34	1,531.34
		1559806MERCADO*PAGO	Referencia 0109836948 722		
		00722969010010096701			
		CPO104548842730			
		KARLA CANALES PAZOS			
09/MAR	10/MAR	RETIRO CAJERO AUTOMATICO	100.00		
		MAR09 19:04 BBVA A261 FOLIO:6744	Referencia *****3066		
09/MAR	10/MAR	SPEI RECIBIDOMercado Pago	150.00	2,879.34	1,155.34
		1559806MERCADO*PAGO	Referencia 0114568540 722		
		00722969010010096701			
		CPO104662026564			
		KARLA CANALES PAZOS			
10/MAR	07/MAR	GOB EDO VERACRUZ E COM	199.00		
		RFC: GEV 8501016A2 15:10 AUT: 237625	Referencia *****1020		
10/MAR	07/MAR	GOB EDO VERACRUZ E COM	199.00		
		RFC: GEV 8501016A2 15:22 AUT: 474388	Referencia *****1020		
10/MAR	10/MAR	SPEI ENVIADO SANTANDER	700.00		
		0303250SebastinaVerdeDiaz	Referencia 0080922568 014		
		00005579100368518609			
		MBAN01002503100080922568			
		Luz del Carmen Maldonado Armas			



No. de Cuenta	1554385473
No. de Cliente	C3157746

10/MAR	09/MAR	STACY MICHELLE GONZALE	376.00	1,405.34	1,405.34
		RFC: GOMS9806089K0 16:32 AUT: 798207	Referencia *****3066		
14/MAR	14/MAR	PAGO CUENTA DE TERCERO	2,500.00	3,905.34	3,905.34
		BNET 1511079525 sebastian	Referencia 0958794614		

Total de Movimientos

TOTAL IMPORTE CARGOS	6,991.49	TOTAL MOVIMIENTOS CARGOS	29
TOTAL IMPORTE ABONOS	7,208.05	TOTAL MOVIMIENTOS ABONOS	12

Le informamos que puede consultar, en cualquier momento, el contrato correspondiente a esta cuenta en nuestra página de internet <https://www.bbva.mx>, en el apartado del producto contratado.

Estado de cuenta de Apartados Vigentes

Folio	Nombre Apartado	Importe Apartado	Importe Total
	Viaje	\$ 0.00	\$ 0.00



No. de Cuenta	1554385473
No. de Cliente	C3157746

Cuadro resumen y gráfico de movimientos del período

Concepto	Cantidad	Porcentaje	Columna
Saldo Inicial	3,688.78	51.17%	A
Depósitos / Abonos (+)	7,208.05	100.00%	B
Comisiones (-)	0.00	0.00%	C
Intereses a favor (+)	0.00	0.00%	D
Retiros efectivo (-)	-500.00	-6.93%	E
Otros cargos (-)	-6,491.49	-90.05%	F
Saldo Final	3,905.34	54.18%	G

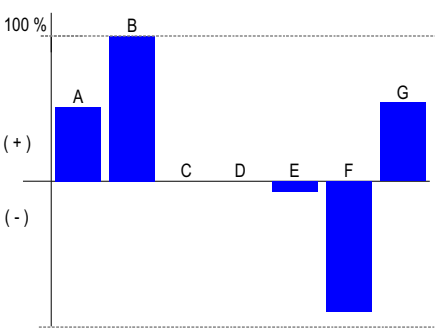

Nota : En la columna "porcentaje" se señala con el 100% a la cantidad más alta, permitiéndole relacionarse porcentualmente con las demás.
Otros cargos: Ver detalle de movimientos

Los montos mínimos requeridos para los productos de inversión a plazo fijo son: Pagaré Liquidable al vencimiento MN. \$2,000.00, Certificado de Depósitos MN: \$5,000.00(sujetas a cambio dependiendo de las variaciones del mercado). Para mayor información consulta la página de internet: <https://www.bbva.mx>

No. de Cuenta	1554385473
No. de Cliente	C3157746

Tiene 90 días naturales contados a partir de la fecha de corte o de la realización de la operación para presentar su aclaración en la sucursal donde radica su cuenta, o bien, llamando al Centro de Atención Telefónica al teléfono 55 5226 2663.

Con gusto atenderemos sus reclamaciones que ha presentado ante nuestra institución a través de Línea BBVA al teléfono 55 5226 2663 Ciudad de México, en caso de no recibir una respuesta satisfactoria dirigirse a:



Unidad Especializada de Atención a Clientes (UNE)

BBVA recibe las consultas, reclamaciones o aclaraciones, en su Unidad Especializada de Atención a Usuarios, ubicada en Lago Alberto 320 (entrada por Mariano Escobedo 303), Colonia Granada, Código Postal 11320, Alcaldía Miguel Hidalgo, Ciudad de México, México y por correo electrónico une.mx@bbva.com o teléfono 55 1998 8039, así como en cualquiera de sus sucursales u oficinas. En el caso de no obtener una respuesta satisfactoria, podrá acudir a la Comisión Nacional para la Protección y Defensa de los Usuarios de Servicios Financieros www.condusef.gob.mx y 55 5340 0999.

"Si desea recibir pagos a través de transferencias electrónicas de fondos interbancarias, deberá hacer del conocimiento de la persona que le enviará el o los pagos respectivos, el número de Cuenta que a continuación se indica: 012 180 01554385473 9 Clave Bancaria Estándar (CLABE), así como el nombre de este Banco."

Todas las tasas de interés están expresadas en terminos anuales.

"Únicamente están garantizados por el Instituto de Protección al Ahorro Bancarios (IPAB), los depósitos bancarios de dinero a la vista, retirables en días preestablecidos, de ahorro, y a plazo con previo aviso, así como los préstamos y créditos que acepte la Institución, hasta por el equivalente a cuatrocientas mil UDIS por persona, cualquiera que sea el número, tipo y clase de dichas obligaciones a su favor y a cargo de la Institución de banca múltiple."

www.ipab.org.mx

No. de Cuenta	1554385473
No. de Cliente	C3157746

Glosario de Abreviaturas

ADMON	ADMINISTRACION	DEVU	DEVUELTO	MDB	MULTIDPOSITO
ADIC	ADICIONAL	DIF	DIFERENCIA	N/A	NO APLICA
ADMIN	ADMINISTRACION	DIN	DINERO	OPER	OPERACION
ANT	ANTERIOR	DISP	DISPOSICION	OPS	OPERACIONES
ANTIC	ANTICIPADA	DLLS	DOLARES	ORD	ORDEN
ANUL	ANULACION	DOC/DOCTO	DOCUMENTO	P/ PAG	PAGO
APORT	APORTACION	EDO	ESTADO	PAT	PATRIMONIAL
AUT	AUTOMATICO	ELECT	ELECTRONICA	PENALIZ/PEN	PENALIZACION
BCA	BANCA	EMI	EMISION	PROM	PROMEDIO
BCOS	BANCOS	EMP	EMPRESARIAL	REDESC	REDESCUENTO
BMOV	BBVA MÉXICO	EXTEM	EXTEMPORANEA	RFC	REGISTRO FEDERAL DE
BONI	BONIFICACION	EXT	EXTRANJERO		CONTRIBUYENTES
BONIF	BONIFICACION	FALLEC	FALLECIMIENTO	REF.	REFERENCIA
COD.	CODIGO DE LEYENDA	FALT	FALTANTE	REP	REPOSICION
CAJ	CAJERO	GAT	GANANCIA ANUAL TOTAL	RESP	RESPONSABILIDAD
CANC	CANCELACION	GAR/GTIA	GARANTIA	RET	RETIRO
CGO	CARGO	GPO	GRUPO	REV	REVERSO
CW	CASH WINDOWS	HONOR	HONORARIOS	ROB-EXT/ROB	ROBO O EXTRAVIO
CH/CHQ	CHEQUE	IVA	IMPUESTO AL VALOR AGREGADO	SBC	SALVO BUEN COBRO
CI	COBRO INMEDIATO	ISR	IMPUESTO SOBRE LA RENTA	SEG	SEGURO
COMER	COMERCIO	INDEMN	INDEMNIZACION	SERV	SERVICIO
COM	COMISION	INF	INFORMACION	SDO	SALDO
CIE	CONCENTRACION INMEDIATO	INSP	INSPECCION	SOBR	SOBREGIRO
	EMPRESARIAL	INT	INTERESES	SOC	SOCIEDADES
CONF	CONFIRMACION	INTS	INTERESES	TARJ	TARJETA
CONS	CONSULTA	INT/ INTNAL	INTERNACIONAL	TDC	TARJETA DE CREDITO
CONV	CONVENIO	INV	INVERSION	TDE	TARJETA DE DEBITO EMPRESARIAL
CORREC	CORRECCION	LIBRAMIE	LIBRAMIENTO	TPV	TERMINAL PUNTO DE VENTA
CRED	CREDITO	LIQ	LIQUIDACION	TIB	TESORERIA INTEGRAL BANCARIA
CTA	CUENTA	MP	MARCA PROPIA	TIT	TITULAR
CED	CUENTA EN DOLARES	MDO	MERCADO	TRANS	TRANSFERENCIA
DCD	DINAMICA DE CONVERSION	MIN	MINIMO	TRASP	TRASPASO
	DE DIVISAS	MN	MONEDA NACIONAL	VTAS	VENTAS
DEP	DEPOSITO	MOV	MOVIMIENTO	TC	TIPO DE CAMBIO
DESC/ DESCTO	DESCUENTO	MOVS	MOVIMIENTOS		
DEV/ DEVOL	DEVOLUCION	MOVMTOS	MOVIMIENTOS		

No. de Cuenta	1554385473
No. de Cliente	C3157746

Cuida el medio ambiente consultando tu estado de cuenta en www.bbva.mx recuerda que el medio ambiente es responsabilidad de todos



Nombre del Receptor : SEBASTIAN VERDE DIAZ
Código Postal de Domicilio Fiscal : 06600
Régimen Fiscal : 616 - Sin obligaciones fiscales
Uso de CFDI : S01 - Sin efectos fiscales.
Exportación : 01 - No aplica

Folio Fiscal:

265C55BC-6609-4893-A1B7-2685C247CC44

Certificado

00001000000509478830

Sello Digital

gTOo8Ja1TrApLIF1uHoj/DYPy6FwHmtkH2XU9tPZbg2qWFYNBrlrIdl8TdhT1E10CzFt+6kCdDgPvURWNm0KluSfn4+JjJFz
dlCp/GR+Xv1vILvpW4cAf5dj3jNyXft82H/mxLE3W+FuG8O9yUhDnWE8PXdfWJfQx45p6YJTK/pcgnBMJvVi2xW4m6ylsrZ
V8LhbEfWvbrLEYLcLD7paRyuxKxUgLFtF2kOF7SyW2N34HjZmNPGGB4nheLA0e0ZOarPqFFNVmQJXmX2sXAEX7wU
KPNZ9WqWtbKOeRBdsqOv2yPd8Q7iyakm+yacvJJuwDOAKEVZ63Ypcr1IPaEymzkQ==

Sello SAT

RMb8ULOpMiLSVsJVE5BI/Spjw/ASL/Nwj03I5PWvQV2PnetGx+3fJW99ZwYp0cuMEVAo2L0Sr51LH7HYAu3RjsV6h6leN
vdHyF9bjTnaNHwgOBrgUuAUvdfaS822YlqOrB7On1rtw83VSayNzraYOxDSMBhm1melaVG7W05Kj1LtDvHYZQE4wsC
lsjzU5uGklrpAiuT8FoueY0n2Nf/A1Pir/s9UInkScf3+I6mWRxI6tnGYcK0LFKQM6KbysFFrdM/PbVhr3VKDbFD3jr9nmI79R
XIW9Qsjf5P2Aojxt1C8EOWhnb9ilfPbOVXF92wgtAN0/ajlaqD3ZNvwTvzuTQ==

No. de Serie del Certificado del SAT: 00001000000509846663**Fecha y hora de certificación:** 2025-03-16T16:21:17**Cadena Original del complemento de certificación digital del SAT:**

||1.1|265C55BC-6609-4893-A1B7-2685C247CC44|2025-03-16T16:21:17|gTOo8Ja1TrApLIF1uHoj/DYPy6FwHmtkH2XU9t
PZbg2qWFYNBrlrIdl8TdhT1E10CzFt+6kCdDgPvURWNm0KluSfn4+JjJFzdlCp/GR+Xv1vILvpW4cAf5dj3jNyXft82H/mxLE3
W+FuG8O9yUhDnWE8PXdfWJfQx45p6YJTK/pcgnBMJvVi2xW4m6ylsrZV8LhbEfWvbrLEYLcLD7paRyuxKxUgLFtF2kOF
7SyW2N34HjZmNPGGB4nheLA0e0ZOarPqFFNVmQJXmX2sXAEX7wUKPNZ9WqWtbKOeRBdsqOv2yPd8Q7iyakm+yac
vJJuwDOAKEVZ63Ypcr1IPaEymzkQ==|00001000000509846663||

Este documento es una representación impresa de un CFDI.



Emitido en

Ciudad de México, México a 16 de Marzo de 2025 a las 04:30:49

"Estimado Cliente, le informamos que por Disposición Oficial a partir del 11 de enero de 2018, si realiza transferencias de fondos nacionales en moneda extranjera y transferencias de fondos internacionales, BBVA está obligado a compartir con otras Entidades Financieras la información correspondiente a esa operación con fines de consulta, por lo que si efectúa dichas operaciones se entenderá que otorga su consentimiento para ello."

(Sólo aplica para personas Físicas)**Estimado cliente:** Ponemos a su disposición la última versión del Aviso de Privacidad en www.bbva.mx o en cualquiera de nuestras sucursales.

Constancia de Finalización de Curso



Se certifica a

Mario Verde Canales

por haber completado satisfactoriamente el curso

**Aprende a programar con uno de los
lenguajes más versátiles y
populares**

Fecha de finalización:
03/04/2025

Equipo Learnify



Purchase Authorization

구매 승인

Purchasing Department	In Charge	Manager	Director
	Finance Department	Monitor	Director

PURCHASE DEPT		REQUESTOR	
BATCH NUMBER		INVOICE NUMBER	
PO NUMBER		SUPPLIER INVOICE NUMBER	
INVOICE DATE		EXCHANGE RATE	
		EXCHANGE RATE DATE	

BENEFICIARY	
DESCRIPTION	

PAYMENT INFORMATION

SEQ	DESCRIPTION	CURRENCY	Q'TY	UNIT PRICE	SUB TOTAL	IVA		TOTAL
						RATE	AMOUNT	
							Sub Total	
							IVA	
							TOTAL	

ACCOUNTING INFORMATION

DR /CR	COST CENTER	ACCOUNT	SUB ACCOUNT	DESCRIPTION	AMOUNT(Foreign currency)	AMOUNT(MXN)

BANK INFORMATION

PAYMENT DATE		BANK	
BRANCH NUMBER		ACCOUNT	
COUNTRY	MXN	REFERENCE(CLABE/SWIFT)	

※ ABA number is not used for payment

.....AREA FOR FINANCE DEPARTMENT

Payment Authorization

지급 승인

Finance Department	In Charge	Manager	Director

PAYMENT CONDITION

TYPE		INVOICE NUMBER	
PAYMENT METHOD		PAYMENT DATE	

NOTE:

Te envío este docto solo para que te llegue una notificación y no despertarte

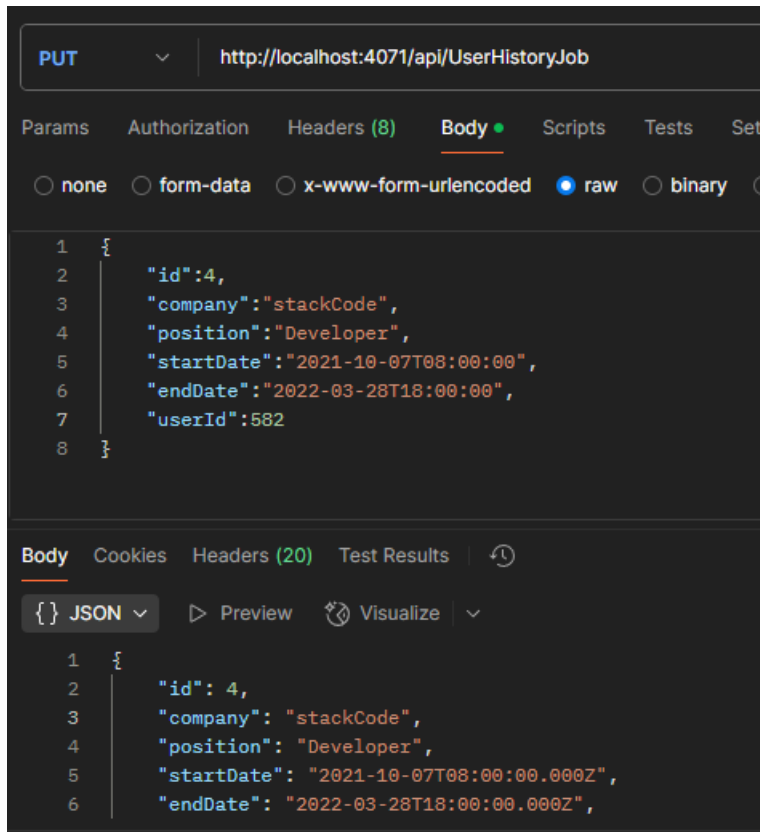
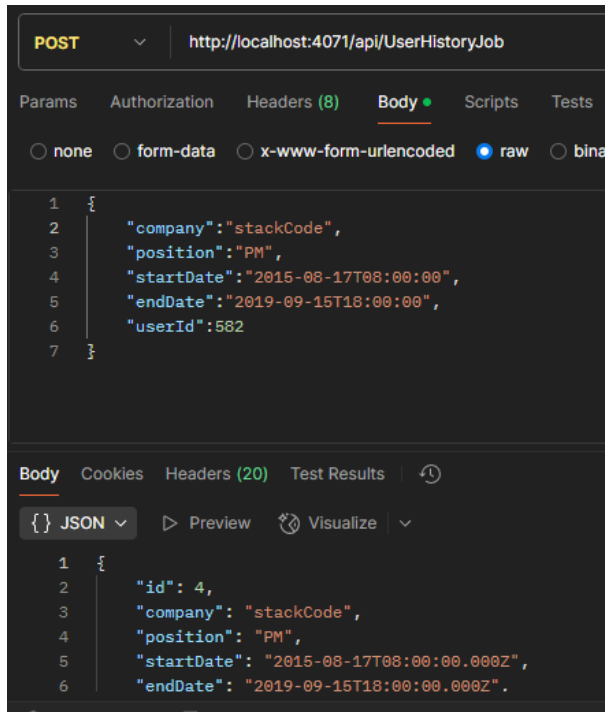

GET

▼

http://localhost:4071/api/UserHistoryJob?userId=541

Params

Authorization

Headers (7)

Body

Scripts

Tests

Settings

Query Params

<input checked="" type="checkbox"/>	Key	Value
<input checked="" type="checkbox"/>	userId	541
	Key	Value

Body

Cookies

Headers (20)

Test Results

↺

{ } JSON ▼

▶ Preview

🔗 Visualize ▼

```
1  [  
2    {  
3      "id": 1,  
4      "company": "stackCode",  
5      "position": "Developer",  
6      "startDate": "2021-10-07T08:00:00.000Z",  
7      "endDate": "2022-03-28T18:00:00.000Z",  
8      "userId": 541
```



Requisitos para la Titulación Integral Planes 2009-2010

Deberán presentar estos requisitos dentro de un folder beige tamaño carta en la oficina de Servicios Estudiantiles dentro del Departamento de Servicios Escolares con previa cita a través del SII.

#	Descripción
1	Identificación Oficial. ORIGINAL Y UNA COPIA (con base a la ORIGINAL de ambos lados al frente de ser necesario), la cual podría ser: INE, pasaporte o cartilla militar.
2	Solicitud para la realización del Acto de Recepción Profesional (<u>formato</u>). ORIGINAL con firma autógrafa y tinta azul.
3	Anexo II y III Copia de cada uno de los anexos ya sellados de recibido por la Coordinación de Titulación de la DEP (División de Estudios Profesionales).
4	CURP. Descargado de internet en la siguiente dirección: https://www.gob.mx/curp/ .
5	Extracto de Acta de Nacimiento. No mayor a 3 meses de expedición y verificando que el sello sea legible. Preferentemente Descargar de Internet en la dirección: https://www.gob.mx/actas . En caso de no poder tramitar dicho extracto en línea favor de solicitarlo directamente en el registro civil que le corresponda.
6	Certificado de Estudios de Bachillerato. ORIGINAL Y UNA COPIA (con base al ORIGINAL de lado y lado en caso de ser necesario y reducida a tamaño carta). Verificar que el certificado tenga fecha de ingreso y egreso con día, mes y año; de lo contrario, solicitar en tú bachillerato una constancia de periodo de estudios que indique <u>día, mes y año de inicio y término</u> . OBSERVACIONES: <ul style="list-style-type: none"> En caso de ser egresado de un bachillerato estatal, su certificado debe de estar LEGALIZADO. En caso de haber cursado en más de un Bachillerato deberá presentar como complemento los certificados parciales o incompletos en Original y Copia, Verificar que los certificado tengan fecha de ingreso y egreso con día, mes y año; de lo contrario, solicitar en tú bachillerato una constancia de periodo de estudios que indique <u>día, mes y año de inicio y término</u>.
7	Certificado de Estudios de Licenciatura. ORIGINAL Y UNA COPIA (con base al ORIGINAL). En caso de haber cursado los estudios en más de 12 semestres presentar el Anexo XLVI. Dictamen Oficial (PRÓRROGA) ORIGINAL Y UNA COPIA (con base a la ORIGINAL). <ul style="list-style-type: none"> De no contar aún con el Certificado de Estudios de Licenciatura, deberá de tramitarlo directamente en la ventanilla de su carrera. De no contar con la PRÓRROGA deberá solicitarla a la División de Estudios Profesionales por medio de su coordinador de carrera.
8	Titulación Integral por CENEVAL. Presentar Testimonio de Desempeño y Reporte, ORIGINAL Y UNA COPIA (con base al ORIGINAL de ambos lados).
9	Titulación Integral por Residencias Profesionales, Proyectos, Tesis, etc. Presentar una COPIA de la Portada del Trabajo (ya autorizada).
10	Constancia de Acreditación de una Lengua Extranjera. ORIGINAL Y UNA COPIA (con base a la ORIGINAL). Nota: Exámenes foráneos agregar Dictamen del Comité Académico. En caso de no contar con el Dictamen, deberá de solicitárselo a la División de Estudios Profesionales por medio de su coordinador de carrera.
11	6 Fotografías (No Instantáneas) recientes, tamaño credencial ovaladas, blanco y negro, fondo blanco con retoque, en papel mate, sin lentes y autoadheribles. HOMBRES: Saco y corbata, sin barba ni bigote. MUJERES: Vestimenta formal (Saco), maquilladas y arregladas.
12	Carta Compromiso (<u>formato</u>). ORIGINAL con firma autógrafa y tinta azul.
13	Carta Bajo Protesta de No Adeudos (<u>formato</u>). ORIGINAL con firma autógrafa y tinta azul.





Antes de presentarse a su cita deberá crear una carpeta comprimida, el nombre de esta deberá ser de la siguiente forma: Nombre completo (comenzando por los apellidos, seguido del número de control y carrera, por ejemplo: SanchezDíazCarlos-E20023201-Ing.Industrial con los siguientes documentos:

1.PDF A COLOR DE LA CURP Descargado de internet en la siguiente dirección: <https://www.gob.mx/curp/> sin exceder los 2MB.

2.PDF A COLOR DEL EXTRACTO DE ACTA DE NACIMIENTO No mayor a 3 meses de expedición y verificando que el sello sea legible. Preferentemente descargar de Internet en la dirección: <https://www.gob.mx/actas> sin exceder los 2MB.

Si no pudo tramitar el acta en línea, entonces deberá escanear en formato PDF directamente de la original que le entreguen en el registro civil sin exceder los 2MB.

3.PDF A COLOR DEL CERTIFICADO DE BACHILLERATO, escaneado directamente del original, de lado y lado en caso de ser necesario sin exceder los 2MB. Si presenta la constancia de inicio y término del periodo de estudios se deberá digitalizar junto con el certificado, en un mismo archivo PDF sin exceder los 2MB.

En caso de haber cursado en más de un Bachillerato deberá escanear como complemento los certificados parciales o incompletos por cada bachillerato seguido del certificado actual en un mismo archivo PDF sin exceder los 2MB.

Si cuentan con constancia de inicio y término, deberán escanearse después de cada certificado al que le corresponda un mismo archivo PDF sin exceder los 2MB.

4.PDF A COLOR DEL CERTIFICADO DE LICENCIATURA escaneado directamente del original sin exceder los 2MB. En caso de presentar Anexo XLVL. Dictamen Oficial (Prórroga) digitalizarlo junto con el certificado en un mismo archivo PDF sin exceder los 2MB.

Asegurarse de guardar en la carpeta comprimida los 4 DOCUMENTOS en el formato especificado en cada requisito y cada archivo PDF no debe exceder de 2MB.

Todos los archivos PDF deberán ser renombrados de acuerdo con lo que se está presentando, ejemplo:

1.CURP

2.ACTADENACIMIENTO, etc.

La carpeta comprimida deberá de ser enviada al correo institucional: se_titulacion_recepcion@veracruz.tecnm.mx, antes de acudir a la cita, poniendo en el asunto su nombre completo comenzando por los apellidos y enviarlo desde el correo registrado en la Solicitud para la realización del Acto de Recepción Profesional.

Se hace de su conocimiento que por cambios en la Dirección General de Profesiones (DGP), las cédulas profesionales, así como su trámite son electrónicas, y la deberá realizar el interesado para su expedición en la dirección:

<https://www.gob.mx/tramites/ficha/expedicion-de-cedula-profesional-electronica/SEP6534>

Para el trámite de la cédula electrónica se requiere la e.firma(l) para firmarla, lo cual se podrá realizar una vez que el trámite del título haya sido enviado a la DGP y autorizado para su impresión en el sistema etitulos, para lo cual el TecNM ya liberó un módulo para que puedas consultar el estatus del trámite del título por medio de la siguiente dirección electrónica: <https://etitulos.tecnm.mx/validacion>





⁽¹⁾ La e.firma es un archivo digital que te identifica al realizar trámites por internet en dependencias del Gobierno de la República.

NOTAS

<ul style="list-style-type: none">El trámite deberá realizarlo únicamente el interesado.	<ul style="list-style-type: none">No se aceptan documentos en mal estado.
<ul style="list-style-type: none">No se acepta ningún trámite con documentación incompleta.	<ul style="list-style-type: none">No se aceptan documentos firmados con facsímil.
<ul style="list-style-type: none">No se aceptan copias certificadas por notarios.	<ul style="list-style-type: none">No se aceptan trámites sin haber enviado la documentación al correo indicado y de la forma requerida.

