

PLANTILLA INTENTO DEV MASIVO



Comisión Federal de Electricidad®

Comisión Federal de Electricidad
Av. Paseo de la Reforma 164, Col. Juárez,
Alcaldía: Cuauhtémoc, Código Postal: 06600,
Ciudad de México. RFC: CFE370814Q10

IXTEPAN XOLO GUSTAVO

M MARQUEZ 101 G RIVER A Y TIBU
TIBURCIO Y G RIVERA
VILLA RICA FRACC. +C.P.91800
VERACRUZ,VER

NO. DE SERVICIO:884030700479

RMU:91800 03-07-02 XAXX-010101 001 CFE

CUENTA:11DJ06G011121515

LÍMITE DE PAGO:25 SEP 25

CORTE A PARTIR:26 SEP 25

TARIFA:1C**NO. MEDIDOR:**H067NY

MULTIPLICADOR:1
NO HILOS:1

PERIODO FACTURADO:09 JUL 25-09 SEP 25

TOTAL A PAGAR:

\$552

(QUINIENTOS CINCUENTA Y DOS PESOS M.N.)



Concepto	Lectura actual		Lectura anterior		Total periodo	Precio (MXN)	Subtotal (MXN)
	Medida <input checked="" type="checkbox"/> Estimada <input type="checkbox"/>		Medida <input checked="" type="checkbox"/> Estimada <input type="checkbox"/>				
Energía (kWh)	22,668		22,205		463		
Basico					300	0.973	291.90
Intermedio1					163	1.127	183.70



Este gráfico refleja tu nivel de consumo. A menor uso, mayor apoyo.

Subtotal

Costos de la energía en el Mercado Eléctrico Mayorista				
Concepto	\$	\$/kW	\$/kWh	Importe (MXN)
Suministro	94.90	0.00	0.00	94.90
Distribución	0.00	0.00	646.67	646.67
Transmisión	0.00	0.00	83.76	83.76
CENACE	0.00	0.00	3.01	3.01
Energía	0.00	0.00	395.40	395.40
Capacidad	0.00	0.00	253.26	253.26
SCnMEM(1)	0.00	0.00	2.87	2.87

Desglose del importe a pagar	
Concepto	Importe (MXN)
Energía	475.60
IVA 16%	76.10
Fac. del Periodo	551.70
Adeudo Anterior	549.33
Su Pago	-549.00
Total	552.03

Apoyo Gubernamental 1,004.26

Fecha, hora y lugar de impresión:15/09/2025 15:49:53hrsRAZ Y GUZMAN ESQ CALLE DEL SOL22COL. INFONAVIT BUENA VISTAVERACRUZVERACRUZVERACRUZMEXICO91850

(1) SCnMEM: Costos relacionados con los servicios del Mercado. (2) DAP: Derecho al Alumbrado Público. (3) Cargos o créditos: Diversos conceptos que se pueden incluir en el aviso recibo relacionados con el suministro.



91800 03-07-02 XAXX-010101 001 CFE
01 884030700479 250925 000000552 7

11DJ06G011121515Repartir



\$552

(QUINIENTOS CINCUENTA Y DOS PESOS M.N.)

CONSUMO HISTÓRICO

Período	kWh	Importe	Pagos	Pendientes de Pago
del 09 MAY 25 al 09 JUL 25	464	\$549.00	\$549.00	
del 10 MAR 25 al 09 MAY 25	429	\$528.00	\$528.00	
del 09 ENE 25 al 10 MAR 25	305	\$418.00	\$418.00	
del 08 NOV 24 al 09 ENE 25	371	\$574.00	\$574.00	
del 09 SEP 24 al 08 NOV 24	457	\$591.00	\$591.00	
del 09 JUL 24 al 09 SEP 24	522	\$601.00	\$601.00	
del 08 MAY 24 al 09 JUL 24	497	\$567.00	\$567.00	
del 07 MAR 24 al 08 MAY 24	430	\$511.00	\$511.00	
del 09 ENE 24 al 07 MAR 24	324	\$428.00	\$428.00	
del 08 NOV 23 al 09 ENE 24	330	\$434.00	\$434.00	
del 07 SEP 23 al 08 NOV 23	501	\$688.00	\$688.00	

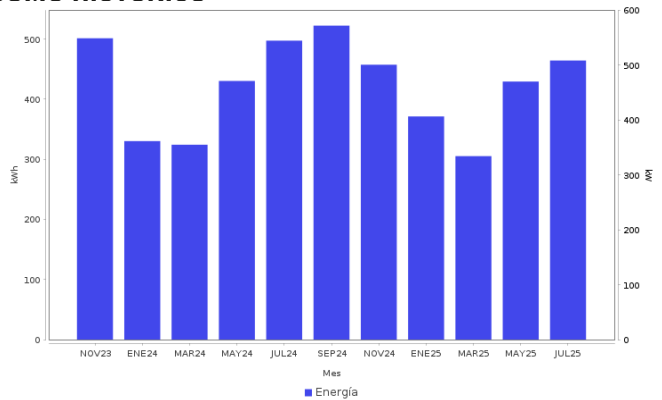

AHORRO DE ENERGÍA INSTALACIÓN ELÉCTRICA

- Si los interruptores de seguridad están desgastados, reemplázalos; si los cables de la **caja de fusibles se calientan**, es necesario cambiarlos por otros del calibre adecuado.

Datos Fiscales del Receptor Cadena Original Este documento es una representación impresa de un CFDI PPD
 RFC: RFC Razón Social: Régimen Fiscal: 000 Uso CFDI: CP: 00000 AC Folio: 000074769798 Folio Fiscal: N. Certificado del SAT: No. certificado del CSD: Fecha y hora de certificación: Unidad de medida: kWh
 |||||



Instancias y recursos a disposición de los usuarios para atender quejas:



¡AVISO IMPORTANTE!

Tu comprobante fiscal es emitido por Comisión Federal de Electricidad con el RFC CFE 370814QI0.
 ¿Confort o desperdicio? Cuida tu consumo eléctrico. Nuestro compromiso es seguir conectados contigo.
 Corte a partir del 26 SEP 25.
 ¡¡Felicidades!! usted cuida su gasto familiar. Lo invitamos a seguir ahorrando luz en su hogar.
 Le invitamos a que se registre en nuestro portal y disfrute de la comodidad de nuestros servicios en línea.

Conoce los servicios de los diferentes suministradores: <http://usuariocalificado.cre.gob.mx/UsuarioCalificado/ListadoSuministrador>

TAMBIÉN PUEDES PAGAR TU RECIBO EN:



Banco del Bienestar, Bancomer, Inbursa, Santander, Banamex, Banjerito, Scotiabank, HSBC, Citibanco, Afirme, Multiva, Banco del Bajío, Banco Azteca, BanCoppel.
 Son más de 100,000 establecimientos autorizados, consulta el portal cfe.mx en la sección medios de pago.