

## CONTRATO INDIVIDUAL DE TRABAJO POR TIEMPO INDETERMINADO CON PERIODO DE PRUEBA.

En la ciudad de \_\_\_\_\_ a \_\_\_\_\_ de \_\_\_\_\_ de dos mil \_\_\_\_\_ los que suscribimos el presente a saber: que celebran por una parte la persona (física/moral) denominada \_\_\_\_\_, representada por \_\_\_\_\_, a quien en lo sucesivo se le denominará para efectos de este contrato como “EL PATRÓN”, y por la otra \_\_\_\_\_, por su propio derecho quien en delante de le denominará “EL TRABAJADOR”; hacemos constar, que hemos convenido en celebrar un contrato individual de trabajo, al tenor de las siguientes:

### DECLARACIONES

- I. Para los efectos del artículo 25 de la Ley Federal del Trabajo, “EL PATRÓN” \_\_\_\_\_ declara ser una persona (física o moral), dedicada a \_\_\_\_\_, con domicilio en \_\_\_\_\_, de esta ciudad, con Registro Federal de Contribuyentes \_\_\_\_\_ o en su caso con escritura pública \_\_\_\_\_.
- II. “EL TRABAJADOR” declara: Llamarse \_\_\_\_\_ con \_\_\_\_\_ de edad, sexo \_\_\_\_\_ estado civil \_\_\_\_\_ nacionalidad \_\_\_\_\_, Clave Única de Registro de Población \_\_\_\_\_, Registro Federal de Contribuyentes \_\_\_\_\_ y con domicilio ubicado en \_\_\_\_\_

### CLÁUSULAS

**PRIMERA.-** El presente contrato lo celebran las partes por tiempo indeterminado con periodo de prueba.

**SEGUNDA.** El presente contrato por tiempo indeterminado contiene un periodo de prueba de (TREINTA DÍAS) el cual no se encuentra en el supuesto de extensión del mismo, “EL TRABAJADOR” deberá acreditar que satisface los requisitos y que cuenta con los conocimientos necesarios para desarrollar las labores para las cuales será contratado, de lo contrario a juicio del patrón tomando en cuenta la opinión de la Comisión Mixta de Productividad, Capacitación y Adiestramiento (*de conformidad en lo dispuesto por el artículo 153- E de la Ley Federal del Trabajo*), así como la categoría o el puesto, se dará por terminada la relación de trabajo sin responsabilidad para el patrón (*el periodo de prueba podrá extenderse hasta 180 días, solo cuando se trate de trabajadores que ejerzan funciones de dirección o administración en la empresa o establecimiento de carácter general o para desempeñar labores técnicas o profesionales especializadas*), lo anterior en temimos del artículo 39-A de la Ley Federal del Trabajo.

**TERCERA.-** “EL TRABAJADOR” declara que ha recibido una completa explicación del periodo de prueba del trabajo que va a desarrollar y que tiene los conocimientos y aptitudes necesarios para el desarrollo del mismo, por lo que está conforme en prestar los servicios a prueba para “EL PATRÓN” durante el término de 30 días.

**CUARTA.-** “EL TRABAJADOR” prestará sus servicios a “EL PATRÓN” , tales como \_\_\_\_\_ realizando funciones de \_\_\_\_\_ en el domicilio del patrón antes citado, y percibirá como salario \_\_\_\_\_ en moneda de curso legal por la cantidad de \$\_\_\_\_\_ (especificar lugar de pago).

**QUINTA.-** Las partes convienen en que “EL TRABAJADOR” prestará sus servicios al patrón con una jornada de \_\_\_\_\_, (especificar horario y duración de la jornada diaria y semanal, tipo de jornada de que se trate si es diurna, nocturna o mixta y señalar tiempo de descanso diario).

**SEXTA.-** “EL TRABAJADOR” no podrá laborar más del tiempo señalado en la jornada legal, cuando por circunstancias extraordinarias se aumente la jornada de trabajo, los servicios prestados durante el tiempo excedente se considerarán como extraordinarios y se pagarán, de conformidad con lo establecido en los artículos 66, 67 y 68 de la Ley Federal del Trabajo..

**SÉPTIMA.-** Por cada seis días de trabajo “EL TRABAJADOR” tendrá derecho a un día de descanso semanal con pago de salario íntegro conviniéndose de que dicho descanso se disfrutará el día \_\_\_\_\_ de cada semana, de conformidad con lo establecido en el artículo 69 de la Ley Federal del Trabajo, así mismo serán días de descanso obligatorios los contemplados dentro del artículo 74 de la Ley Federal del Trabajo.

**OCTAVA.-** “EL TRABAJADOR” tendrá derecho al pago de la parte proporcional de vacaciones al tiempo de servicios prestados, con un prima del 25% sobre los salarios correspondientes a la misma, de conformidad con lo dispuesto en los artículos 76, 77 y 80 de la Ley Federal del Trabajo.

**NOVENA.-** “EL TRABAJADOR” percibirá un aguinaldo anual, que deberá pagarse antes del veinte de diciembre, equivalente a 15 días de salario por lo menos y cuando no haya cumplido el año de servicios, tendrá derecho a que se le pague la parte proporcional al tiempo trabajado, de conformidad con lo dispuesto por el artículo 87 de la Ley Federal del Trabajo.

**DÉCIMA.-** “EL TRABAJADOR” conviene en someterse a los reconocimientos médicos que ordene “EL PATRÓN” en los términos de la fracción X del artículo 134 de la Ley Federal del Trabajo, en el entendido de que el médico que practique dicho examen será designado y retribuido por “EL PATRÓN”.

**DÉCIMA PRIMERA.-** El presente contrato obliga a las partes a lo expresamente pactado, conforme lo dispuesto por el artículo 31 de la Ley Federal del Trabajo.

**DÉCIMA SEGUNDA.-** “EL TRABAJADOR” será capacitado o adiestrado en los términos de los planes y programas establecidos (o que se establezcan), por “EL PATRÓN”, conforme a lo dispuesto en el Capítulo III Bis, Título Cuarto de la Ley Federal del Trabajo.

**DÉCIMA TERCERA.-** “EL TRABAJADOR” se obliga a acatar las disposiciones de seguridad e higiene, que se llevan a efecto en la empresa, en los términos de la Ley Federal del Trabajo.

**DÉCIMA CUARTA.-** “EL PATRÓN” inscribirá oportunamente al “TRABAJADOR” ante el Instituto Mexicano del Seguro Social, obligándose “EL TRABAJADOR” a permitir que “EL PATRÓN” le haga los descuentos a su salario que sean necesarios y que tengan por objeto cubrir la cuota obrera ante el Instituto Mexicano del Seguro Social. Ambas partes se comprometen a cumplir con todo lo relativo a la Ley del Seguro Social y sus Reglamentos.

**DÉCIMA QUINTA.-** Ambas partes declaran que, respecto de las obligaciones y derechos que mutuamente corresponden y que no hayan sido motivo de cláusulas expresa en el presente contrato, se sujeta a las disposiciones de la Ley Federal del Trabajo.

Leído que fue el presente contrato por las partes firman al margen en la primera y al calce para constancia y aceptación, ante la presencia de dos testigos, quedando un ejemplar en poder de cada una de ellas.

**TRABAJADOR**

**PATRÓN**

\_\_\_\_\_

\_\_\_\_\_

**TESTIGO**

**TESTIGO**

\_\_\_\_\_

\_\_\_\_\_



Comisión Federal de Electricidad®

Comisión Federal de Electricidad  
Av. Paseo de la Reforma 164, Col. Juárez,  
Alcaldía: Cuauhtémoc, Código Postal: 06600,  
Ciudad de México. RFC: CFE370814Q10

## IXTEPAN XOLO GUSTAVO

M MARQUEZ 101 G RIVER A Y TIBU  
TIBURCIO Y G RIVERA  
VILLA RICA FRACC. +C.P.91800  
VERACRUZ,VER

**NO. DE SERVICIO:**884030700479

**RMU:**91800 03-07-02 XAXX-010101 001 CFE

**CUENTA:**11DJ06G011121515

**LÍMITE DE PAGO:**25 SEP 25

**CORTE A PARTIR:**26 SEP 25

**TARIFA:**1C**NO. MEDIDOR:**H067NY

**MULTIPLICADOR:**1  
**NO HILOS:**1

**PERIODO FACTURADO:**09 JUL 25-09 SEP 25

TOTAL A PAGAR:

**\$552**

(QUINIENTOS CINCUENTA Y DOS PESOS M.N.)



Concepto	Lectura actual		Lectura anterior		Total periodo	Precio (MXN)	Subtotal (MXN)
	Medida <input checked="" type="checkbox"/> Estimada <input type="checkbox"/>		Medida <input checked="" type="checkbox"/> Estimada <input type="checkbox"/>				
<b>Energía (kWh)</b>	22,668		22,205		463		
Basico					300	0.973	291.90
Intermedio1					163	1.127	183.70



Este gráfico refleja tu nivel de consumo. A menor uso, mayor apoyo.

**Subtotal**

Costos de la energía en el Mercado Eléctrico Mayorista				
Concepto	\$	\$/kW	\$/kWh	Importe (MXN)
Suministro	94.90	0.00	0.00	94.90
Distribución	0.00	0.00	646.67	646.67
Transmisión	0.00	0.00	83.76	83.76
CENACE	0.00	0.00	3.01	3.01
Energía	0.00	0.00	395.40	395.40
Capacidad	0.00	0.00	253.26	253.26
SCnMEM(1)	0.00	0.00	2.87	2.87

Desglose del importe a pagar	
Concepto	Importe (MXN)
Energía	475.60
IVA 16%	76.10
Fac. del Periodo	551.70
Adeudo Anterior	549.33
Su Pago	-549.00
<b>Total</b>	<b>552.03</b>

**Apoyo Gubernamental 1,004.26**

Fecha, hora y lugar de impresión:15/09/2025 15:49:53hrsRAZ Y GUZMAN ESQ CALLE DEL SOL22COL. INFONAVIT BUENA VISTAVERACRUZVERACRUZVERACRUZMEXICO91850

(1) SCnMEM: Costos relacionados con los servicios del Mercado. (2) DAP: Derecho al Alumbrado Público. (3) Cargos o créditos: Diversos conceptos que se pueden incluir en el aviso recibo relacionados con el suministro.



91800 03-07-02 XAXX-010101 001 CFE  
**01 884030700479 250925 000000552 7**

11DJ06G011121515Reparitir



**\$552**

(QUINIENTOS CINCUENTA Y DOS PESOS M.N.)

# CONSUMO HISTÓRICO

Período	kWh	Importe	Pagos	Pendientes de Pago
del 09 MAY 25 al 09 JUL 25	464	\$549.00	\$549.00	
del 10 MAR 25 al 09 MAY 25	429	\$528.00	\$528.00	
del 09 ENE 25 al 10 MAR 25	305	\$418.00	\$418.00	
del 08 NOV 24 al 09 ENE 25	371	\$574.00	\$574.00	
del 09 SEP 24 al 08 NOV 24	457	\$591.00	\$591.00	
del 09 JUL 24 al 09 SEP 24	522	\$601.00	\$601.00	
del 08 MAY 24 al 09 JUL 24	497	\$567.00	\$567.00	
del 07 MAR 24 al 08 MAY 24	430	\$511.00	\$511.00	
del 09 ENE 24 al 07 MAR 24	324	\$428.00	\$428.00	
del 08 NOV 23 al 09 ENE 24	330	\$434.00	\$434.00	
del 07 SEP 23 al 08 NOV 23	501	\$688.00	\$688.00	

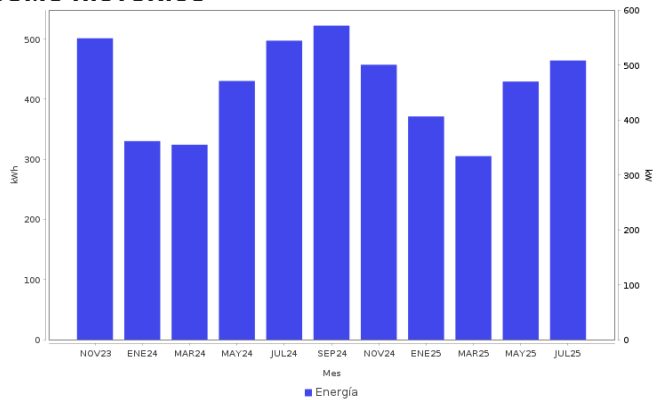

## AHORRO DE ENERGÍA INSTALACIÓN ELÉCTRICA

- Si los interruptores de seguridad están desgastados, reemplázalos; si los cables de la **caja de fusibles se calientan**, es necesario cambiarlos por otros del calibre adecuado.



**Datos Fiscales del Receptor Cadena Original Este documento es una representación impresa de un CFDI PPD**  
 RFC: RFC Razón Social: Régimen Fiscal: 000 Uso CFDI: CP: 00000 AC Folio: 000074769798 Folio Fiscal: N. Certificado del SAT: No. certificado del CSD: Fecha y hora de certificación: Unidad de medida: kWh  
 |||||

Instancias y recursos a disposición de los usuarios para atender quejas:



**¡AVISO IMPORTANTE!**

Tu comprobante fiscal es emitido por Comisión Federal de Electricidad con el RFC CFE 370814QI0.  
 ¿Confort o desperdicio? Cuida tu consumo eléctrico. Nuestro compromiso es seguir conectados contigo.  
 Corte a partir del 26 SEP 25.  
 ¡¡Felicidades!! usted cuida su gasto familiar. Lo invitamos a seguir ahorrando luz en su hogar.  
 Le invitamos a que se registre en nuestro portal y disfrute de la comodidad de nuestros servicios en línea.

Conoce los servicios de los diferentes suministradores: <http://usuariocalificado.cre.gob.mx/UsuarioCalificado/ListadoSuministrador>

**TAMBIÉN PUEDES PAGAR TU RECIBO EN:**



Banco del Bienestar, Bancomer, Inbursa, Santander, Banamex, Banjercito, Scotiabank, HSBC, Citibanco, Afirme, Multiva, Banco del Bajío, Banco Azteca, BanCoppel.  
 Son más de 100,000 establecimientos autorizados, consulta el portal [cfe.mx](http://cfe.mx) en la sección medios de pago.